Контрольный экземпляр

Массе а мехкий пролетареш, вІашагІкхета!

СЕРДАЛО

СОВЕТСКИ СОЮЗА КОММУНИСТИЧЕСКИ ПАРТЕ НОХЧ-ГІАЛГІАЙ ОБКОМА, НОХЧ-ГІАЛГІАЙ АССР ЛАКХЕХЬАРЧА СОВЕТЕИ МИНИСТРИЙ СОВЕТЕИ ОРГАН

«СВЕТ» Орган Чечено-Ингушского обкома КПСС, Верховного Совета и Совета Министров ЧИАССР

Газет арадувл 1923 шера деза ★ ЕРА, 2 АПРЕЛЬ, 1987 ШУ. ★ № 40 (7386). ★ Мах 3 кеп.

Къахьегама овсарле лаккъю

Укх тІеххьарча шерашка къаьстта шийтталагІча пятилетка шолларІча шера цІакхха ца хиннача тайпара дика болх беш, доккхий къахьегама толамаш доахаш я Грозненски электромеханически завода коллектив. Дерригача технико-экономически хьокхамий хьалхарча шин бетта планах тІехдина лоархІаььй из: тІехкхоачашъьай квартала план а.

Предприятерча цехашта юкъе яьржача социалистически яхье даим хьалха латташ хьабоагІа Н. Н. Казак керте латтача цеха болхлой. Ер шу доладелча денз паччахьалкхен планал совгІа цар арахийцай дийтта эзар сома маьха товарни продукци. Къахьегама овсарле лакхъяра паччахьалкхен план пхиъи ахи процент гарга тІехкхоачашъьай. Духхьал из лакхъяра чотагІа планал совгІа яьй ара мел хийца товарни продукци.

Уж толамаш доахача дизза дакъа а лоацаш, даим социалистически яхье хьалха латташ хиларца белгалбаьнна духха болхлой ба цехе. Цар цІераш йоахача хана цеха кулгалхоша эггара хьалха хьоахаву резчик Наибов Хьасан. Ше каралъацача балхах тІехдика кхеташ ва из. Цудухьа цун тІанйцар - дохкий социалистически декхараш. ХІанз бригада монтажникаша беча балха итогашка хьежача къаьгта гуш да тІанйца декхараш дикка тІехкхоачашдеш хилар. Белгалбаьнна хьинаре къахьег бригадерча монтажникаша Сатабиева Эльзас, Абубакарова Лизас, кхыбараша.

СУРТАШ ТІА (лакхехьа): резчик Хь. Наибов (лохехьа), монтажница Э. Сатабиева, бригадир Р. Керимова, монтажница Л. Абубакарова.

И. ПЛИЕВА сурташ.

Апрель бетта чотагІа

Вай республикерча бурувдеттача организацешта юкъе яьржача социалистически яхье укх тІеххьарча шерашка хадданза хьалхалаттарех ба Горячеводски бурув тохара балхий управлене бурувдеттараш. Сийлахь - боккхача Октябра 70 шу дузача денга кхачалехьа планагІа лаьрхІачул совгІа цар техар 400 метр бурув. Ер бутт бовлехьа тІабоагІача бетта чотагІа цар тохаргда кхы а итташ метраш бурув.

Къахьегама овсарле лакхъяра паччахьалкхен план ткъо процент тІехкхоачашъяьй УБР коллективо. ХІаьта тохара хьалхарча квартала план тІехкхоачашъярах рапорт делар цар 25 марта. Цу денга кхачалехьа планагІа лаьрхІачул совгІа цар техар 400 метр бурув. Ер бутт бовлехьа тІабоагІача бетта чотагІа цар тохаргда кхы а итташ метраш бурув.

Къахьегама овсарле лакхъяра паччахьалкхен планах тІехкхоачашъярах рапорт делар цар 25 марта. Цу денга кхачалехьа планагІа лаьрхІачул совгІа цар техар 400 метр бурув. Ер бутт бовлехьа тІабоагІача бетта чотагІа цар тохаргда кхы а итташ метраш бурув.

Къахьегама овсарле лакхъяра паччахьалкхен план

МОСКОВСКИ ОБЛАСТЬ. Ерригсоюзни Къахьегама ЦIеча Байракха орден енна оалхазараш леладу Iилма-тохкамен технологически института цун Загорски районера экспериментальни боахаме Iилма центр хинна дIаэттаб дикагIча фух дола коа леладу оалхазараш тахкара, уж дебадара кердадараш балха юкъе кхахьарца. Оалхазараш леладаран уж кхабаран прогрессивни технологеш, промышленни хьисапе фуашта инкубаци яра керда системаш вIашагIъехкай унхаза. Бройлераш клеточни батареяшкеч сеткаш долча уйнаш тIен ледаяра Iилманхоша вIашагIъехка технологеш шерра шоай балха юкъе кхухь оалхазараш леладеча боахамаша. Цо таро хулийт шозза дукхагIа продукци якха, къахьегама овсарле шоззен ахаззеи лакхъе, хIанзалца бройлераш подстилка тIа ледаярца ийсдича. Нана котамаши боргIалаши ледаяра, царна гIулакх дара, уж лимитизированни кхабара йолча комплексни технологе СССР Птицепрома системе гIолла 60 миллион сома пайда беннаб.

Института лабораторе болхлоша «Птицепром» яхача Лицеции треста специалисташа цхьана «П-46» яхача котамий керда фу доладаьд. Уж пайдане я, хIара котамо шера 279 а, кхы дукхагIа а фуъ ду, унахцIенагIа я, атта лазараш хилац. ХIанз «П46» яхача котамий миллионаш фуна дола фуаш институто дIакхухьийт Нечерноземьян РСФСР Центральни областийн боахамашка, цига уж котамаш ебаергйолаш.

СУРТА ТIА: «П-46» яхача, фуашта лаьрхIа лакхара продуктивность йолча котамий фу дIадоладаьча авторски коллектива членаш (аьрдехьара аьттехьа), — балхий кулгалхо, биологически Iилмай кандидат, биологически Iилмай кандидат Надежда Серафимовна Фузеева.

Н. АКИМОВА сурт.
ТАСС фотохроника.

«Нохч-ГIалгIай АССР заслуженни артист» яха сийлен цIи нов. К. А. ДИДИГОВАНА, А. Л. МАМАДАЕВНА яларах дола

Нохч-ГIалгIай АССР Лакхехьарча Совета Президиума

У К А З

Хореографически искусстве толамаш дахарах, юкъарча вахаре чIоагIа дакъа лацарах «Нохч-ГIалгIай АССР заслуженни артист» яха сийлен цIи лойла:

Дидигова Кхокха Абуязидовнана — «Вайнах» яхача Нохч-ГIалгIай халхара ансамбла балета артисткана;

Мамадаев Лаьчий Адаша — «Вайнах» яхача Нохч-ГIалгIай халхара ансамбла балета артиста.

Нохч-ГIалгIай АССР Лакхехьарча Совета Президиума председатель Х. БОКОВ.
Нохч-ГIалгIай АССР Лакхехьарча Совета Президиума секретарь С. КОЖУХОВСКИЙ.

Грозный, 1987 шу, 30 март.

«Нохч-ГIалгIай АССР халкъа артист» яха сийлен цIи нов. Р. А. АХМАДОВНА яларах дола

Нохч-ГIалгIай АССР Лакхехьарча Совета Президиума

У К А З

Хореографически искусстве толамаш дахарах, лакхара исполнительски говзал гойтарах, республика юкъарча вахаре чIоагIа дакъа лацарах «Нохч-ГIалгIай АССР халкъа артист» яха сийлен цIи лойла Ахмадов Аюпа Рамзана — «Вайнах» яхана Нохч-ГIалгIай халхара ансамбла балета артиста.

Нохч-ГIалгIай АССР Лакхехьарча Совета Президиума председатель Х. БОКОВ.

Нохч-ГIалгIай АССР Лакхехьарча Совета Президиума секретарь С. КОЖУХОВСКИЙ.

Грозный, 1987 шу, 30 март.

Перестройка: дикагIйола опыт

ЛАКХАЧА ДОАЗОНАШКА

Сай записной книжкага хьеж со. ХIара оагIоно дагаузийт Наурски района «Победа» яхача совхоза доахан леладерий хьинареча къахьегама сурташ. Шоай къахьегами дисциплинен лакхъярах совхоза болхлошта дикка карагIдоал кхы а доккхагIа толамаш даха а уж дахара наькъаш деха а. ТIехьарча шерашка доахан леладерий къахьегама овсарле айеннай. Цо дулхи шуреи белггала дукхагIа яккхийтай. Цудухьа доахан деттачари леладечари алапи лакхденнад. Из де йиш йолаш хилар совхозни производства шейола подразделени кердача тайпара болх бе йолаелча, къахьегама прогрессивни формаш юкъейолайича, дегIаухилга сихдара болх дIаболабича.

Дин шу хьалха шурий-товарни ферме симментальски породагIа мара детташ доахан дацар.

Боахама специалисташа производственни процесс снизье лаьрхIар — цар доаладир шура дукха луш дола Iаьржа-къоарза племенной доахан. Цу хана массанера а довзаш дар Iаьржа-къоарза доахан доаладаьча «Московский» яхача совхозен «Гикаловское» яхача производственни объединенеи доахан леладерий толамаш. 1983 шу дIадолалуш «Победа» яхача совхозе дар Iаьржа-къоарза духхьашха бахка 37 еттн 10 шинари. Царца хьалхара болх бе йолаеннар Мария Кузьминан, цунна тIехьа Сами Исрапилован яр.

Доахан леладерашта дег чу лаьттар кхоачашхилар. ХIара духхьашха бахкача Iатто дийнахьа 18—20 килограмм, цхьаццачар кхы а дукхагIа шура лора.

— ХIара 23 беттача Iаттагара Iай 12 килограммал кIезигагIа яккхаде оаха, — йоах М. Кузьминас. — 1983 шера аз эттара хьалха 3,5 эзар килограмм шура яккхар. Алапи 220 сомал тIехдаьлар. Из дика стимул яр къахьегама овсарле лакхъяра.

XI пятилетка чакхйоалача шера деррига доахан Iаьржа-къоарза дар. ХIаьта фермера деррига балхаш механизированни дар. Дукха шура луча доаханца беча балха опыта теркам тIа а боахийт специалисташа уж кхабара режим а ден распорядок а оттайир. Цу тIехь доархIаме гIулакх дир механизатораша а. Доакъар Iалашдара лаьрххIа вIашагIъехача бригадо тайп-тайпара доакъараш хилийтар.

Ферма коллективо бIубенна кхоачашйир XI пятилетка. Цу кIийлен тIара дIайолайир XII пятилетка.

— Шуреи дулхи дукхагIа даккхарах доадаш дац гIулакх, — йоах керттерча экономиста Л. Пшеничнаис. — Хьайбай боахам рентабельни хила беза. Из хIанз, хозрасчет е, оахош тхоашта финансировани е дIадахар метаоттаде дезача хана лоархIама да. Хов сона, хьайбаш леладелга дуккхача боахамашка зе деш да. ХIаьта тханцига-м во йоацаш доходаш лу цо. Ишта дIадоладенна тхо ши шу хьалха. ХIанз кхы а йоккхагIа я тха доходаш.

Масала, дIадахача шера заданел совгIа шуреи дулхи даькхар оаха. Лохдир царга дIадодар — центнер шура якхгарга додар планагIа долчул 3 сомн 86 кепиги дулх даккхарга додар 30 сом гаргген кIезигагIа хилар. Из бахьан долаш шура якхарах 35 эзар сомн дулх даккхарах 43 сомн пайда баьлар совхоза.

Шоаш леладеча доаханах хIара Iаттагара 4 эзар килограмм шура яькхар доярка ша Кузьмина Мариясе, Исрапилова Саме, Алиева Туминас.

Бахкача бIаь Iатта тIехьара 102 Iаса хьалхедир. Дулха дIаяла кхоабача сирIех хIаране дозал 420 килограмма кхаьчар,

Дика лакхденнад хьайбаш леладерий алапи а. Масала, М. Кузьминас дIадахача шера 3800 сом ахча даькхар. Берригача доярка шта совхозо делар цхьацца Iаьржа-къоарза Iаса.

Механизатораша бIарччача шера доакъар хилийтар доахана. Люцерна йол, сенаж, силос, шортта доакъара свеклаши ябакхаши хилийтар. Цул совгIа концентраташ а. Шоашта шортта Iалашдьчул тIехьагIа лоалахарча доахамашка дохка доакъар а хилар. ХIаьта колхозан племзавода директор Б. Базаева. — ХIанз а йолаш йолча таронех пайда ийца дьннадац тхо. КПСС ЦК январски (1987 ш.) Пленума решенеш кхоачашъеш оаха тхоашта хьалхашка оттаду Сийлахь - боккхача Октябра 70 шу дизара сийна пятилетка хьалхарча шин шера план 7 ноябрь тIакхоачаш чакхъяккха дехкар. Паччахьалкхенна планал совгIа дIалургья шуреи дулхи.

Корда шу дIадолалушше а кердача низаца дIайолаелар дояркаштен скотникаштен юкъера социалистически яхь. Iа доаккхаш доахана хIара Iаттагара лоархIаш йоацаш шура яькхай, вешта аьлча дIадахача шера цу хана яькккачул дукхагIа. ХIама ца эпшаш бIарччача март бетта квартала йоагIача планал тIех шура дIатийнай паччахьалкхенна.

Хьалха санна, укх шера а яхье хьалхарча мугIаре ба доярка ш Кузьмина Мария, Алиева Туминша, Исрапилова Сами. Яхье хьалха я М. Кузьмина. Цо январь бетта ше леладеча доаханах хIара Iаттагара 429 килограмм шура яькккар. Из хул соахка январь бетта яькккачул 152 килограмм дукхагIа.

М. ПОЛОНКОЕВ.

Нохч-ГIалгIай АССР Лакхехьарча Совета массазарча комиссешка

Нохч-ГIалгIай АССР Лакхехьарча Совета жилищно-коммунальни боахамен бахача наха бытовой гIулакх дарен комиссе заседане хьежар «Нохч-ГIалгIай АССР Лакхехьарча Совета X сессе (1985 ш.) решенешка хьежжа дIахо йодача хана къахьегамхошта бытовой гIулакх дара халкъа депутатий МагIалбика городской Совета исполкомо беча балхах долча дешага.

Комиссе белгалдаьккхар бахана наха бытовой гIулакх делга дегIадоладеш эргадьккха тоадеш халкъа депутатий МагIалбика городской Совета исполкомо цхьабола болх баь хилар.

Из дош каст-каста дувц халкъа депутатий городской, поселковни юртийн Советий исполкомий заседанешка.

Холуш дикагIа бу шоаш бахана моттигашка къахьегамхошта гIулакх дара, цу моттигашка мастерскеш, ательеш, комплексни приемни пункташ хьаелларен шерьярен болх.

Масала, укх тIехьарча хана йоккхачеи Юкъерчеи Ачалкхенашка, Инаркъе, городе МагIалбике хьайиллай металлоизделеш хьаеши уж тоаеши, гражданий шоай доалахьа йолча транспортни средствашта технически гIулакх деш, автокамерашта вулканизаци еш йола мастерскеш.

Бакъда, НГIАССР Лакхехьарча Совета X (1985 ш.) сессе решенешка хьежжа къахьегамхошта бытовой гIулакх делга дIахо а тоадера халкъа депутатий городской Совета городской исполкомо беш бола болх кхоачам болаш бац. Из дийцар шоаш къамаьл деш НГIАССР Лакхехьарча Совета депутаташа.

Бытовой гIулакх дара йолаш йолча таронехи кхоачамехи районе бизза пайда эцац. Бахача наьха хьашташ дизза кхоачашдац, бахача наха гIулакх дара сервиси культурен хила боагIача боараме яц.

Бытовой гIулакх дара йоагIа план 1986 шера 84 процент мара кхоачашъянзар, цох юрташка бахача наха гIулакх дара яр — 89,5 процент. Районе бахача наха бытовой гIулакхаш деча 20 объединенехи организацеи хаханеша мара кхоачашъянзар дIадахача шерара план.

Хадданза планови заданеш кхоачаш ца еш я «Чечингкимчистка», «Чечингпрокатразнобыт», «Чечингтелерадиобыттехника» яхача объединеней филиалаш.

Ледара дегIайозIа быта служба материально-технически база. Быта служба предприятешта ешаьлътта къоастадарах йола 1985 шера 18 октябрера горисполкома решени кхоачашъяц предприятешеи, организацешеи, совхозашеи. Республика бытовой гIулакх дара министерства оагIонгахьара вIалла хьалъеш яц бытовой гIулакх дара предприятеш.

НГIАССР Лакхехьарча Совета жилищно-коммунальни боахамен бытовой гIулакх дареи комиссе халкъа депутатий МагIалбика городской Совета исполнительни комитета могадир партен правительствен решенешца, 1986 — 2000 шерашка халкъа эша товараши гIулакхаш даьа сферен дегIайоалаяра Комплексни программа тIара хьадоагIача декхарашка, хIаьта ншта НГIАССР Лакхехьарча Совета X (1985 ш.) сессе соцамга хьежжа кулгал а деш дIахо а бытовой гIулакх шердарей эргадьккха тоадареи организаторски болх чIоагIбелга. Халкъа боахама цу доархIамена даькъа материально-технически база чIоагIъе, хьакъоастаьча капитални вложенеех рационални бизнан пайда эца, халкъа депутатий поселковни юртеи Советий исполнительни комитетий, предприятейи организацейи кулгалхой белгалдаьха гIулакхаш чакхдахара бола доархIами бехкгокхамни лакхбе, нах бахача массанахьа а бытовой гIулакхаш диззан дикагIеи дергдолаш хIама вIашгIехьдаккха.

* * *

Нохч-ГIалгIай АССР Лакхехьарча Совета Планово-бюджетни комиссе аргIанара заседане дийцар дIахо а

дисциплина чIоагIъеш а къахьегама ресурсех пайда эцара а хьакъехьа Грозненски ремонтно-механически заводеи «Пищемаш» заводен администрацеша а профсоюзни организацеша а бечв балхах дола дош.

Белгалдаьккхар паччахьалкхен, къахьегама дисциплина предприятей производственни подразделенешка чIоагIъеш а къахьегама ресурсех пайда эцилга тоадеш а къахьегама колдентивай доархIам лакхбара цу предприятей администраца-ша профсоюзни комитеташца цхьана цхьабола болх баь хилар.

Цу дешо даккбу паччахьалкхени къахьегамеи дисциплина доаттаяра, производстве къахьегама ресурсех а балха хана а рациональни пайда эцара бола подразделеней кулгалхой шоай бола бохкгокхам. Уж дешаш каст-кастагIа дувца доладаьд къахьегама коллективай собранешка, идеологически планеркашкеи совещанешкеи.

Паччахьалкхени къахьегамеи дисциплина чIоагIъеш

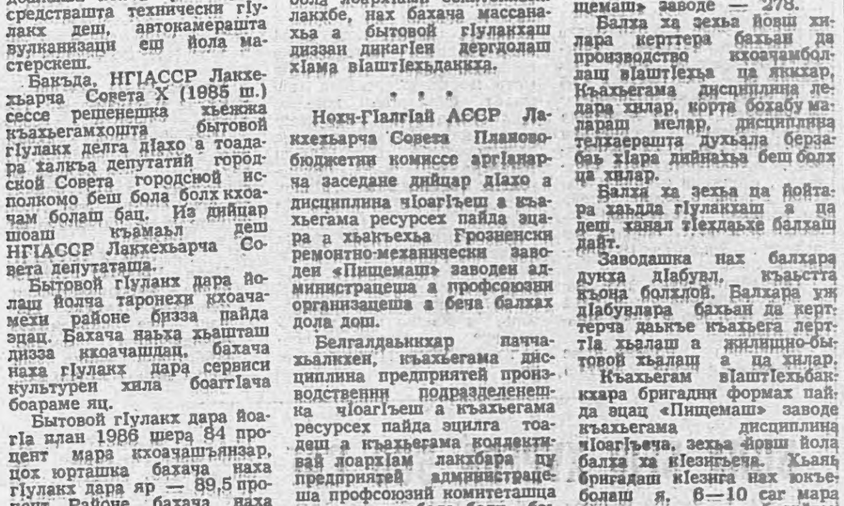

Будгучев Махьмада Гилане Сунженски района «Заветы Ильича» яхача колхозе хьаьнала къахьега ткъаь бархI шу даьннад. Из ва токарь. Цул совгIа кхы масех професси а параерзаяьй цо. Дика хов къахьегама ветерана слесара, сварщика, вулканизаторщика, цIаста нкъара балхаш а. Юрта боахама техника тоаеча эгтара докхгагIа дакъа лоацарех ва Гилани. Цхьа ди дIадахийтац цо шиш балха норма дикна тIехкхоачаш ца еш.

СУРТА ТIА: токарь Будгучев Гилани.

М. МАМЫШЕВА сурт.

ЭРГАЛОНАШКАХЬА БУКЪ БЕРЗАБАЬ...

МОЛЛАГIЧА коллектив ба хьинаре къахьегарца, юкъарча гIулакхаш тIа дакъа лацарца белгалбоала нах. Уж дукхагIа мел хул дикагIа лел предприяте гIулакхаш, хIана аьлча, царгара опыт хьаец аIамагIбараша, кулгалхошта а дика новкъостий хул царех, нагахьа санна «со» яха дош укхаза юкъе ца доале.

Цхьабакъда, нийсцо йича, озабезам беш моттиг хилча цатоам отт коллективе, группировкаш хьахул, болх дIабодац. Хьаьнала къахьегачар лац нийсцо йоайнча, шоай хIама тоадар духьа дохкац эхь-эздел, хьатIаэцац кхоана шоаш цIийбала безаргбар, мел доккха зе шоашта хуле а майрра духьала боал харцона, вай вахарца ца товш долчоа.

Цу тайпара хIама да «Чечингавтотранс» территориальни объединенена чуйоагIача Грознерча ПАП-5 нийсденнар а.

Заурбеков Дени Усмановича ПАП-5 болх бу цхьаттаагIа шу да. Коллективе вовзаш, доархIаш саг ва из. Д. Заурбекова яьккхай «ПрофессегIа дикагIвар» яха цIи а. Цун балха опыт ерригача республике а дIайовзийташ, 1985 шера планат арахийцай Нохч-ГIалгIай автотранспорта территориальни объединене. Цу тIа язду: «Дисциплина йолаш, доагIар хьадехаш, шиш болаш бригадир ва Д. Заурбеков. Дика йовз цунна маршруташ, массаза а рейсагIа арайовлаш делаш я цун автобус. Ший бригада балха хадданза учет лелаю. Цудухьа маршрутера чувеча а чакхдалац цун балха ди. Доккхий социалистически декхараш тIаийцад цо ухк шера...».

Дукха да Дени Усмановичах лаьца дувца. Из ва общественни автоинспектор, новкъостий суда член, цехкома председатель хиннав.

КIезига бац ПАП-5 цу тайпара къахьегаш, лоархIаш бола нах.

— Хьамсара редакци, — язду цар, — чIов.Iа дех оаха шугара тха письмо жоп доацаш ца дутнлга. ХIанз латта хьалаш долаш дIахо бодх бе йиш йолаш дац тхо. Дикагйолча предприятешка къахьегаме хьалхалаттараш, общественни вахаре хьннаре дакъа доацараш кулгалхоша лоархIаш, хьаллоацаш хул. Тхо долча ншта дац, кулгалхоша мел аьнначов раьза ца хуле, тедхад хьа гIулакх. Шоашта раьза боацараш юстара баха гIерташ кор чоад тувс, балхах дог экихийта бахьаназ лех.

Предприяте ветераната дIахо дувц кулга цIена боацача нана хIама яккха шерра никъ хьабийллаб, яхаш. Письмо тIа да увх тайпара дешаш: «Коллективе озабезамаш ду. Шоашца гIулакх доагIараш мара дIабахийтац духьагIа пассажираш делача маршрутагIа, хьагуддаь дерриг ахча кассе дIачулац...», Ишта дий-хьогI из?

— Бакъдац цар дувцар. Шоаш яхар оаха ца дендаь леткъ уж, — аьлар предприяте директора М. Садулаева.

Цхьабакъда, технача гучадьлар водителаша яздаьр кIал кIийле йолаш долга. Из хьахьокха масал доаладергда вай. 1985 шера 5 июле водитель Д. Заурбеков дага а доацаш нийсвелар «Чернореченски бешамаш» оалача маршруте. Цу дийнахьа 119 сома маьха билеташ дехкар цо, план 60 сом йолаш. ХIанзалца цу предприяте хинна хIама дацар из. ШоллагIча дийнахьа ший кулгалхошка водителаша аьлар:

— Цу маршрутагIа оаш со лелийте хIара дийнахьа иззал ахча кхухьаргда аз.

ДIаденна билеташ оззадаь хьа а даьха, кхы цу маршрутагIа аравалийтанзар хьаьнала болх бе гIерташ вола водитель.

Хьаэцаргьа вай «Грозный — Шалажи» яха маршрут. ХIара шера кIезигну цига хьагулду ахча. Дин шу хьалха дIачуденнар 31768 сом долаш, хIанз из шозза хIана дац, аьнна кIезигденнад.

ТIехь-тIехьагIа пассажираш дукхагIа хиле мара, кIезиг ца лулга ховш да. ХIаьта шерагара шерага хIана кIезигну Iаьдала дIачалу ахча? Цу хаттара дала жоп долаш бац предприяте кулгалхой.

Дукха моттигаш нисйлу уххаза прнпискаш а еш, ца доагIаш дола ахчаш, доагор водителаша дIанйдеш. Тайптайпарча организацей заказех болх беча автобусий водителий путевкай листаш тIа IотIаяздьяьрш автобусо бьнкъи хьавIашкабоагIаш хилац дукхагIча хана. Водителаша спидометрий счетчикаш шоашта ловчча бесса кхеста а еш, эшшаш йола цифра хьахьокхийт.

ЦХЬАН дийнахьа 1986 шера 12 декабре ГАИ болхлой тхоашца болаш, техкар оаха ПАП-5 коара араювлача автомашний спидометраша ншта болх бу. Соцаяьча автомобилех спидометраша болх беш цаI ящар. ВодителаА: Саидова (ПАЗ-672 № 67-45 ЧИК) тIехьанахьа IотIаэлла пломба улле а, счетчик соцаяьяр. Водитель М. Эсамбаев (ПАЗ-672 № 71-39 ЧИС) 11 декабре гаражера аравоалаш спидометро хьахьокхар 78828 километр, дени буси болх бьчул тIехьагIа уж километраш аравоалаш хинначул а кIезигагIа яр. Дага а доацаш тхо тIаннйсденна, спидометр шийна эшшача оагIорахьа дIакхостае кхоа ца веш висар из. Цхьабакъда, водителаВ. Юдина 218 километр IотIа а теха, «кхом бир» шийна хьаденнача доагора. Цу тайпара киловзалаш лелаеш бар тхо хьежача кхыча автомашннай водителаш а.

Старопромысловски ГАИ болхлоша дIадахача шера бархIазза технад ПАП-5 коара лине тIа араювла автобусаш болх бе ншта кийчьяьй. Хьежача 150 автомашинах 70 процент гараже юхачуйитай лине тIа яхийта йиш йоацаш. Дукхагйола транспорт спидометраша болх па беш, технически вIашгIехьйоацаш хиннай. Нах дIа-са кхувлача транспорта тIа хила йиш йолаш хIама дац из. Тешаме йоаца автотранспорт лине тIа ара ца ялийтара тоъам ба «Грозный — Советски» яхача маршрутагIа хинна хатар дагадехача. Цох, халахете е, хIанз а урок хиннаяц уххаза.

ПИСЬМО ЛЕРАГIА

Автопредприятешка запасной оатхалаш ца тоъаш хIара къайле яц. Йолчарех кхом беш, йоагIачарна мара уж дIа а ца луш хилча ерригача къоасталой а цхьадолча дакъе аттагIа хургдар из проблема къоастае. Из уххаза деш дац. Оатхалаш шоферашка йохк, лечкъа а еш дIакхухь, яхаш леткъ водителаш.

1985 шера октябрь бетта ПАП-5 склада заведующе Г. Луценкой цIагIа чухьежача корайир 100 совгIа тайпара запасной оатхалаш. 26 кусок дермотин, 100 пара килограмм лехача кора ца доагIаш дола басар, барзкъаш дутта дукха сапаш, кхыдараш лаьцар органаша. Ерригаш а лочкъаьяьраш 2300 сома маьха хIамаш яр. Г. Луценко бехкгокхаме озара чоалхане гIулакх дацар тахка дезаш хиннар. Къаьгга гуш дар къоал ншта даьд — ше заведующи йолча складера лочкъаьяь запасной оатхалаш чу а кхухьаш, цо йохкаш хиннилга. Суде дIа чу ца луш 7 бетта ледадир из дош Старопромысловски РОВД воккхагIволча следователя Б. Абуева. ТIехьара а Сийлахь-боккхача Даймехка тIем тIа котало яькккха 40 шу дизара хеташ амнисти хиннай аьнна уголовни гIулакх соцадир. Дувцаш дола Указ арадаьнна пхи бутт баьлча ьа даьдий къоал-м. ХIаьта а догIа ко корадир: оатхалаш лочкъаьяь хиннай амнисти хилалехьа! Ншта я милице заключени. Из мичара хов следователя?

КЪОАЛ даьчо ше аьнна йоах 1984 — 1985 шерашка чукхиха хIамаш я уж. Ншта хет шоана гIулакхI Хьагучох хала тешабе безаш хиннабац гIулакх ншта чакхдаккха безам хинна милице болхлой.

Дош дужаде шоашта могар даьд ПАП-5 кулгалхоша а. Юхалург дIайиха хинна хIамаш санна, лочкъаяьчара гучаяьнна оатхалаш складе юхахьачузц, Г. Луценкос заявлени язъю шоллагIча разряда маляра болх бергбар аз, аьле. Цу гIулакха духьала хилац администраци а. Цхьабакъда, итт шера склада заведующи хиннача Галина Ивановнайна дац басараша кулгаш бIехде. Хала-атта тхьаь диннахьа болх а бий, цо шозлагIа заявлени ду лоалахарча боахаме — № 1737 йолча автоколонне диспетчер балха гIоргьяр со, аьле. ТIаккха а ший хиннача завсклада тоам бе хьож М. Садулаев, перевод а йий лоалахой болча дIайохийт...

— Кхы фу де дезаш вар со, — йоах предприяте директора, — цо кхоал даьд сога саго па аьлча (?).

Тахан директор шийна цхьаккха ца ховрг хила гIерте а, бакъда, ерригача коллективана ховш а бIаргагуш а дар къайладохьалургдац. ХIаьта кулгалхочун оамалаш, цун гIулакхаш долчча бесса гуча-м доахаргда.

Маршруташ хержаш санна, юкъ-юкъера нах хьа а хержаш, ца йоагIачарна цIена автобусаш телаш моттигаш хиннай уххаза. Керда техника яла оттаяьча списка тIа хьалха латтараш тIехьабабьхаб, тIехьара бараш хьалхабабьхаб. ВIалла учете боацараша цIена автобусаш дIатийннай. Масала, 1982 шера мара ПАП-5 балха веначаш В. Болтукаев. Автомобиль яла еза аьнна списка-ташца ца хиннавац из. ХIаьта а дIадахача шера цунга кхоач заводера йоагIа цIена автобус (ПАЗ-672 № 01-71). Ца йоагIаш цIена автобусаш енна уж боацаш кхы а нах ба уххаза.

Ншта деча озабезамаша коллектива барт эгIабу, наха халахетараш ду, балхах дог экхийт. Цудухьа массайолча инстанцешка жалобаш ух.

Массехк шу да вай лакхе вийцача Д. Заурбекова квартира яла таро еце, общежитте моттиг мукъагIа я сона, яхаш дехар ду. Цунна яла йолаш хиланзар из. Цхьабакъда, предприяте директорца гIулакх доагIараша-та-м корайир. Масала, У. Дадаев, У. Умарашвили, ПАП-5 ахча а телаш, № 5 йолча маькхъеча завода общежите бах. Цхьаннена хьалхара 178 сомн 96 кепиги, вокхана тIера 319 сомн 10 кепиги деннад предприяте.

Харцахьа квартира еннай ПАП-5 водитель хиннача Л. Ахмадова дезала а. 1980 шера цамогаш а хинна пенсе ваханца балхара дIаоал из. Цул тIехьагIа кхо шу даьлча ПАП-5 квартирни учете оттаву Шалински района Белгатой яхача юрта вахаш а цига-приписка а йола сагI. ДIадахача шера апрель бетта цун сесага Малкана лу (Ахмадов цу хана ше дийна хиннавац) кхо цIа дола квартира. Кхетадеш дац юрта баха дезад шоашта а йоаца квартира а яле, городе фу де хьабоалабу...

Квартира еннар тхо дац, — йоах ПАП-5 профкома председателя Е. Дубенков. — Лакхе латтачар из квартира дIалуш решени е аьнна тхоашта енна задани кхоачашъяьй оаха.

Нах раьза хургбоацаш, дегабуам бе йиш йолаш кхы а духха кхоачамбоацараш, цIенхаштта нарушенеш я № 5 йолча автотранспортни предприяте. Ланха разрядаш а уттаеш, слесараш ба аьнна хьайибаьраш, шоаш бе безаш бола болх ца а беш, цIайхача кабинеташка баргIа. Масала, 6 разряда автослесарь Л. Долгих завгар ва, ншта ланха разрядаш йола слесараш А. Басханов, Г. Манукян Iалашон отделе хьожабаьб. Ший балхах цкъа кулг тоханза я йоккхагIйола мастер С. Морозова — парторганизаце секретарь. Йоккха яц ПАП-5 партийни организаци, цудухьа уххаза вагIаш балхах мукъавалийта секретарь. Цхьабакъда, Морозова-м партийни организацена кулгалду аз яхаш, йоккха кабинет дIа а лаьца яьгIай. ТIакхха догдаха дезий партийни организаце секретара принципиальни никъ лацарга. МалагIа партийни тIахьожам лоаттаберга цо администраце беча балха ше а да даькха алапи ийдеш ягIаш хилча?

Протоколашка хьежача ала йиш яц партийни организаце болх баьбац. Ден повестка тIа увттаду дешаш эшаш а лоархIаме а да. Цхьабакъда, партийни IаьдалагIа доагIача бесса цо къоастадаь цхьа дош дац. Кхоачаш ца деш дус тIанйду соцамаш. Шера баь болх техкача цкъа аьнна дац де лаьрхIар кхоачашдара шоаш фу даьд. Коллективе барт нийгIалга, цун микроклимат вIашгIехьдоацилга ховш яц партийни организаци: цкъа ладийгIадац болхлоша дувцачунга, къоастадаьдац бакъдувр а бехке вар а малав. Укхаза дувцац эргалонаш елга, кердадар юкъедоаладелга, лац критика, йоаш яц гласность.

Дукха дийцад ПАП-5 долча кхоачамбоацарех, дукха ихай укхаза комиссеш, цхьабакъда, хувцалуш хIама дац. Хьагучох, кIоаргга дош тахка а техка, йоагIаш йола выводаш йоре юха аха езаргьяцар уж.

Хьагучча бесса кердадар юкъедоаладара, перестройка яра ПАП-5 партийни организаце, администраце таханалца даь хIама дац, харцахьа йола балха стиль каралъца, цу тIара бала ца тугаш хьабоагIа укхаза предприяте кулгалхой.

Б. КОСТОЕВ,
М-Б. ЦИЦКИЕВ,
тха спец. корр.

ЦIЕ БАЙРАККХАШ ЕННАЧА КОЛЛЕКТИВАШКА

Дика чакхдаькххар карарча пятилетка хьалхара шу Шалински района «Джалка» совхозо. Юртбоахама продукци йохкара планаш тIехкхоачаш а еш 266 эзар сом цIена пайда бир.

Из толам баккхарах Ерригсоюзни социалистически яхье котъяьяннар а лаьрхIа КПСС ЦК, СССР Министрий Совета, ВЦСПС, ВЛКСМ ЦК карара кара тела ЦIе байракх а луш СССР ВДНХ Ерригсоюзни снийлен Улга тIа яькххай цу боахама коллектив.

Ишттa дика хьокхамаш гойташ къахьега шоашта малагIча таронаша вIаштIехьдалийтад, хIаьта дIахо йодача хана фу де лерхI дувц тахан цу совхоза болхлоша, спецналисташа, кулгалхоша.

Коллективни подряда новкъосталца

Тха кхаш леладерий низ тохка шу хилар дIадахачох: малхо йоагайир хий па дехкача кхашка хинна 95 гектар шекара свеклаш, 685 гектар хьажкIаш, 60 гектар генараш, ХIаьта а план 12 эзар тонн йолаш, паччахьалкхенна дIаелар 13,2 эзар тонн шекара свеклаш, планад 62 тонн дукхагIа ялат, хIаьта генараш — 5 тонн дукхагIа.

Толам баккха дукхагIча даькъе новкъостал дир болх вIаштIехьбаккхараи хьадьчох ахча даларан керда прогрессивни форма — коллективни подряд юкъейоалаяро. Цу хьисапе кхаш леладу совхоза кхоккхе а бригада я хIанз болх беш.

Шоаш бизза дай болга хоаденна нах лаьттах ма хуллу дукхагIа пайда эца гIерт. Ший ханнахьа оах, хьаьнду, хий дулл, дика хьувкъам лургболаш кийчдара ханнахьа кхы мел эшар ду.

Тха боахаме кхееча юртбоахама культурех керттера — ка бола ялат. Из тIехьарча хана хIара шера 1400 гектара тIа дIадув. ХIаьта хьалха ялат дIадера лаьтта кIоаргга оахаш хиннадале, лурчогIа гурахьа, масала, (цига хьалха кхельча культурашка хьежжа) шозза, кхозза деза дискаш мара даханзар из кийчдеш. Цу гIулакхо, цкъа-дале, лаьтта IайначаIохкоа тIоадала кхом бе йиш хилийтар, шозлагIа-дале, лаьтта кийчдара дIадодар лоздир. Цул совгIа, кIоарга, оахам деча хана нохараша лаьтта хьаьнагIа, шийца дукхагIа тIоадал йола тIоа хьатIабоаккх. Из бахьан долаш цига дIайнача культурай хьувкъам а лоха хул.

Белгалдаккха доагIа оаха массе хана дIадувча а тха районе дика хьувкъача а «Безостая-1» яхача сортах долча кIи фу а оаха тоадаьлга, тIехьарча шин шера элитни дола ги дIа а дувш.

КIа дIадийнача хий дехкача дерригача пхи бIаь гектар лаьтта чудуийташ хий а техар оаха. ХIаьта Iай, кхашка лоа Iайнача хана, минеральни удобренешца подкормка а йир. Лоа дешачул тIехьагIа овлашка кхьачар уж. Цул совгIа, соахха (тха боахаме духьашха даь хIама а дар из) йоккхача моттиге лоархIаме агротехнически болх чакхбаьккхар — чудуийташ хий диллалехьа, овлашта подкормка яра минеральни удобренеш тайсар.

Боккха терка тIабахийтар химически оасар дара болх ший ханнахьеи дикеи чакхбаккхара.

Цу дерригне толам а бакхийтар — хIара гектара тIара 33,2 центнер ка бола ялат даьлар, хIаьта хий дехкачара 40 центнери индустриальни технологех 300 гектара тIа из дIадийначара 48 центнери.

Дикача дешашца белгалбаха боагIа Социалистически Къахьегама Турпала Саидов Бауде. Йоккха опыт йолча агрономо Мусаев Усама кулгалдеча кхаш леладеча бригадера къахьегамхой. Цхьацца йолча участка хIара гектара тIара 50 центнерага кхоачаш ялат чудера цар.

Оаха дIа мел денна кIа дика хиларах доагIачул совгIа кхы тIа а 30 эзар сом луш дIайнар тхогара пачхьалкхено.

ЛурчогIа санна, эшар деш дIадийна совхозе ка бола ялат соахха гурахьа а. Доал а лерттIа ду.

Шекара свеклаш 595 гектара тIа яр. 95 гектара тIара яраш, лакхе белгалдаькха хиннача тайпара. малхо йоагаьяьяле а, юхейисача пхи бIаь гектарах хIаране тIара юкъера даьрхIача 260 центнер совгIа яьхар.

Из культура кхеешш, масе хана санна, толам Социалистически Къахьегама Турпала Муслиева Тамарас кулгалдеча бригадо баькххар.

Цун коллективо хIара гектара тIара 296 центнер шекара свеклаш чуера, хIаьта Саидов Бауде бригадо — 280 центнер.

Оаха паччахьалкхенна дIаеннача свеклаех, царца дукха шекар хиларах, доагIачул совгIа кхы тIа а 38 эзар сом делар тхона.

Ялата дIайийнача хьажкIех, цу гIулакха чуэца пайдана йолаш йиъ бIаь гектара тIа мара йисанзар. Вокх кхашкара яраш силоса чуэца езаш хилар.

Саидов Бауде бригаде ши бIаь гектарах хIаране тIара планал 12 центнер дукхагIа йолаш чуера из культура.

Цу дерригне толам а бакхийтар — хIара гектара тIара 33.2 центнер ка бола ялат даьлар, хIаьта хий дехкачара 40 центнери индустриальни технологех 300 гектара тIа из дIадийначара 48 центнери.

Дикача дешашца белгалбаха боагIа Социалистически Къахьегама Турпала Саидов Бауде. йоккха опыт йолча агрономо Мусаев Усама кулгалдеча кхаш леладеча бригадера къахьегамхой. Цхьацца йолча участка хIара гектара тIара 50 центнерага кхоачаш ялат чудера цар.

Оаха дIа мел денна кIа дика хиларах доагIачул совгIа кхы тIа а 30 эзар сом луш дIайнар тхогара пачхьалкхено.

ЛурчогIа санна, эшар деш дIадийна совхозе ка бола ялат соахха гурахьа а. Доал а лерттIа ду.

Шекара свеклаш 595 гектара тIа яр. 95 гектара тIара яраш, лакхе белгалдаькха хиннача тайпара. малхо йоагаьяьяле а, юхейисача пхи бIаь гектарах хIаране тIара юкъера даьрхIача 260 центнер совгIа яьхар.

Из культура кхеешш, масе хана санна, толам Социалистически Къахьегама Турпала Муслиева Тамарас кулгалдеча бригадо баькххар.

Цу коллективо хIара гектара тIара 296 центнер шекара свеклаш чуера, хIаьта Саидов Бауде бригадо — 280 центнер.

Оаха паччахьалкхенна дIаеннача свеклаех, царца дукха шекар хиларах, доагIачул совгIа кхы тIа а 38 эзар сом делар тхона.

Ялата дIайийнача хьажкIех, цу гIулакха чуэца пайдана йолаш йиъ бIаь гектара тIа мара йисанзар. Вокх кхашкара яраш силоса чуэца езаш хилар.

Саидов Бауде бригаде ши бIаь гектарах хIаране тIара планал 12 центнер дукхагIа йолаш чуера из культура.

Цу дерригне толам а бакхийтар — хIара гектара тIара 33.2 центнер ка бола ялат даьлар, хIаьта хий дехкачара 40 центнери индустриальни технологех 300 гектара тIа из дIадийначара 48 центнери.

Дикача дешашца белгалбаха боагIа Социалистически Къахьегама Турпала Саидов Бауде. йоккха опыт йолча агрономо Мусаев Усама кулгалдеча кхаш леладеча бригадера къахьегамхой. Цхьацца йолча участка хIара гектара тIара 50 центнерага кхоачаш ялат чудера цар.

Оаха дIа мел денна кIа дика хиларах доагIачул совгIа кхы тIа а 30 эзар сом луш дIайнар тхогара пачхьалкхено.

ЛурчогIа санна, эшар деш дIадийна совхозе ка бола ялат соахха гурахьа а. Доал а лерттIа ду.

Шекара свеклаш 595 гектара тIа яр. 95 гектара тIара яраш, лакхе белгалдаькха хиннача тайпара. малхо йоагаьяьяле а, юхейисача пхи бIаь гектарах хIаране тIара юкъера даьрхIача 260 центнер совгIа яьхар.

Из культура кхеешш, масе хана санна, толам Социалистически Къахьегама Турпала Муслиева Тамарас кулгалдеча бригадо баькххар.

ТАРОНАШ ДУКХА Я

Ялата а доакъара а культураш кхеяра планаш хадданза тIехкхоачашъеш хьайоагIа Социалистически Къахьегама Турпала, СССР Паччахьалкхен преме лауреата, Нохч - ГIалгIай АССР Лакхехьарча Совета депутата коммуниста Саидов Бауддие кулгалду бригада. Хьаьнала къахьега малагIча таронаша вIаштIехьдалийтад, хIаьта дIахо йодача хана де дезачох, лерхIачох дувц цо тахан.

Ткъаь итт шу совгIа хе я кхаш леладеча аз болх бу. Цу юкъа йоккха опыт Iоаьлй. Хlаьта хIанз а дукха ховш а дац. Хlана аьлча, хIара шера керда техника хьаю, дикагIча оагIорахьа хувц юртбоахама культураш кхеяра технологи. Масала, боккха пайда беш я интенсивни технологи. Соахка цу хьисапе 300 гектара тIа ка бола ялат дIадийра оаха. Цигара хIара гектара тIара баьнна хьувкъам 11—12 центнер дукхагIа хилар, массе хана санна дIадувчара чуийцачул.

Хlаьта а соахка гурахьа 1400 гектара тIа дIадийнача ялатах, цу хьисапе юха а 300 гектара тIа мара дIадензар. ХIаьта дерригне а интенсивни хьисапе дIадийне даларе, укх шера чуэца вIаштIехьдала тера йолчунца ницдича, кхы тIа, кIезигагIа дале, эзар тонн ялат даргдер. Ишттa из де йиш хиланзар, тоъеш эшаш йола минеральни удобренеш, гербицидаш це хьаьр бахьан долаш. Цхьабакъде, республика Госагропрома, РАПО кулгалхой ший ханнахьа тохабенна беларе, дIадийнача ка болча ялатах ах мукъагIа кердача технологех дIаде йиш хургьяр.

Кхы а вогIа сурт да шекара свеклаш кхеча. Механизированни уж кхеелга йиш хилац, эша техника йовцаш.

ТIехьарча хана Iилма карагIдаьнначоа, Iоаьлча опыта ларда тIа гектара тIара чуэца хьувкъам алсамбаккха тIехьийхар КПСС XXVII съезде а цул тIехьагIа хиннача КПСС ЦК Пленумашка а. ХIаьта эргалонаш а еш производствена интенсификаци е йиш йий цу хьалашка?

Юртбоахама производство дегIайоалае йиш хулийтача тароний доазуе дац. Эшар фуд аьлча, хьаькъалца царех пайда эцар. Цу хьакъехьа юртбоахама болхлошта новкъостал эш республика, района, хIара боахама кулгалдохкар. Совещанешкен собреншкен даьсса къамаьлаш дарах, опыт ювцеш семинараш чакхъяхарех тIакхетаргдолаш хIама дац, дийцар чакхдаккхара эшачунца нах Iалаш ца бича.

ЭРГАЛОНАША ГIО ДУ

Паччахьалкхенна хьайбай продукци йохкара кердача пятилетка хьалхарча шера план нйс беттан пятилетка яр диъ шераи кхоачашъяра инициатораш бар тха совхоза фермай болхлой районе.

Ховш ма хиллара, шоаш дагалаьцар цхьан даькъе кхоачашдир цар, шера программа кхаь кварталагIа яь яьккхар. Шу чакхдала бисана кхаь бетта паччахьалкхенна планал совгIа кхы тIа а 1,2 эзар центнер шурен 150 центнер дулхи дIаделаре. Цул совгIа, хIара бIаь Iатта тIехьара 91 Iаса хьакъоастадир, хIара кхоабача Iаттагара йоаккха шура, лурчогIа хинначул 320 милограмм дукхагIа хилар. Из боккха толам бар. Цунга кхачара цамогаш, къаьна дола доахан къоначарца хувцаш, фермашта реконструкци еш, балха гIулакхаш кердача хьисапе вIаштIехьдоахаш духха къахьнига дийзар. Из деррига чакхдаккха атта дац.

Деррига а дIадоладелар ялх шу хьалха тха боахаме дикача цIена фух дола шинараш доладарца. Цамогаш дола доахан дIа а даьха, помещенешта а ковна а массехказза дезинфекци яь, цхьоалагIча ферме дIаоттадир уж (хIанз дунах шурий комплекс яьй).

Кхо шу даьлча, е 1984 шера, цу фух бIаь етт бар тхога. Цхьабакъда, царех хIаранегара юкъера лаьрхIача 1700 килограммага кхоачаш мара шура йоаккхадацар. Iула юкъера дукхагIа шура лу доахан хьа а къестадеш, цар даь Iаьсий хьал а кхедеш, царца тоаде долдир Iул. Из болх хIанз а беш ба.

Цхьа хIама зийнад оаха. Духха шура луча тхоай Iаттo даьча Iаьсах хьахинна етт, толашагIа долча фух да, яхаш мехка кхыча районашкара кхувлача доахана юкъе наггахьа мара нийс ца луш дика хул. Банъдар аьлча, из тамаш е езаш хIама а дац. МалагIча дас дIалургба ший дикагIбола етт? ТолашагIа дараш хьахержачул тIехьагIа юхедисараш да дукхагIдолча даькъе цига дохкараш. Из бахьан дар оаха юххьанца доаладаь доахан, кIезига шура луш хинна хилар а.

Оахоша хьалкхедаь доахан Iула юкъе а кхувлаш, болх бе даьлча, тIехьарча шин шера 700 килограмматага кхоачаш тIакхийтар хIара кхоабача Iаттагара йоаккха шура.

Таханарча дийнахьа 1300 бежан да тха шурий комплексе, 560 етт а болаш. КIезига шура луш дола доахан да царна юкъе хIанз а. Цхьабакъда, тхоай доахах хьахинна 170 духхьашха бакна етт юкъе а боалабеш. шу чакхдалалехьа тоадергда доахана Iул.

Укх шера паччахьалкхенна 1440 тонн шурен 130 тонн дулхи дIадала дезаш да тхо. ХIанзарча балха темпаша хьахьокх, шоаш дагалаьцар бокъонца чакхдаккха уж шеко а йоацаш ницча хилар. Масала, укх шера дIабахача шин бетта паччахьалкхенна дIаенна шура, соахка цу юкъа хинначул 101 центнер дукхагIа я. ХIаьта дулх — 43 центнер дукхагIа.

Сийлахь-боккхача Октябра 70 шу дизара толаме накъабахара хьайбаш деладершта юкъе яьржача социалистически яхье хьалха баДояржаш Довлекураева Медни, Исраилова Зарган, Закаева Буку, Хизриева Зулай, Альвиева Деши, скотникаш Ташаев Асламбек, Гаплаев Мовсар, Iаьсий леладеш бола Халидова Разет, Тасуева Шаймани. Царна дохкха новкъостал ду шурий-комплексе тайп-тайпара балхаш деш волча трактористе Хамзаев Нурде.

М. ШАВЛАЕВ,
совхоза керттера зоотехник.

Дог-безам совбаьлча

Реконструкци а яь тха цхьоалагIча фермех шурий-комплекс хьевелехьа, геттера во дар хьайбаш леладерий балха хьелаш. Наггахьа мара болх беш хилацар доахан латтачара кхо, нувхаш арайоаха транспортераш, доакъар кийчду цех, автополивкаш. Каст-каста инфлора хьайбашта ший ханнахьа доакъар хьатIа ца дахьаш. Цамогаш, къаьна дар доахан.

Во дар салаIара а быта а хьалаш. ЦIеча уголока хьакъоастадьма цIагIа чуваха йиш йоацаш шийла хулер. Цул совгIа, собрани ена хана мара хьа а еллацар из, и. кх. дI. Из бахьан долаш ба-башха доацаш болх бора наха. Во яр къахьегама дисциплина. Цудухьа хадданза кхоачашъяцар паччахьалкхенна шура дIаялара планаш.

ХIанз деррига а хувцаденнад. Тхо рельза долаш дика, унахцIена да оаха леладу доахан. Ишттa долча царна ма хулла дикагIа доал до гIерташ хул дояркаш а скотникаш а. Декхараш лерттIа кхоачаш ца дича балец, коллективни подрядагIа болх беш тIехьхьара хьахургдар, шоашта карагIдаьнначох тийша долга ховш.

Чухьа цIе уголок, столови, медпункт а йолаш хьалдаьд хьайбаш леладерий цIа. СалоIача хена сага мел эшар да хIанз цIеча уголоке: телевизор, радиоприемник, керда газеташ, журналаш, и. кх. дI. Чухьа йIайхе, лостам болаш я.

Каст-каста гуллу тхо цига балха итогаш е, хьайбаш леладерий опыт ювца, телевизораге хьажа.

Цу дерригне геттара чоагIа айбаьб наьха балхацара безам. Къахьегама дисциплина толхарах дувцилга а дац хIанз. Цудухьа хIанз духха ба тхо долча болх бе бакха безам болаш.

Сийлахь - боккхача Октябра 70 шу дизара сийна тха хьайбаш леладераша дош деннад, дийнахьен буси хIара кхоабача Iаттагара йоаккха шура, соахка хинначул хIара дийнахьа цхьа килограмм тIакхетийташ болх бе.

З. ХИЗРИЕВА,
шурий - комплексе доярка, партгрупорг.

Пайда эца гIерт

БIаьстан кхашкара балхаш сихлуш латт «Джалка» яхача совхозе. Кен, горох, кхы тайпа эггара хьалха дIае еза культураш дIаюьш боахк механизатораш. «БIаьстан цхьан дено шера кхоаб» яха халкъа кица дага а кхоабаш хIара сахьатах ма могга пайда эца гIерташ хьинаре къахьегаш ба уж. ХIаьта къаьстта боккха теркам тIабохийт механизатораша технологе дIа ма деххареи дикеи кхашкара балхаш чакхдахара, цу гIулакхашта хадданза тIахьожам лоаттабеш я совхоза партком.

Iан деношка дукха балхаш даьд кадрашка агродешар Iомадайташ, юрта боахама культураш хьалхеяра технологически карташ уттадеш, кхы тайпа эшараш деш. Лоацца аьлча, дика кийчо яь дIадоладаьд цига гота балхаш.

Дийнахьа цаIи ахи балха норма кхоачашъю доакъара культураш дIаюьш болча механизатораша I. Борщигова, В. Юсупова, Т. Бачаева, Я. Ансаева, М. Саидова, С. Шарапутдинова.

Шоай хьайбашта шортта доакъар хилийтара дикка шердаьд цига дуккхача шерашка хула баьцаш тIайола кхаш. Хьалха люцерна 300 гектара тIа хиннаяле укх шера 200 гектар дукхагIа хургья из. ХIаьта вIашагIъэбаь кени горохи хьалхеяра хьакъоастадаьд 100 гектар лаьтта.

Укх деношка совхоза партkomo заседани яьй. Цига ладийгIад керттерча инженера С. Ибрагимовен керттерча агронома А. Абдулвахабовеи бIаьстан балхаш дара цар кулгалдеча службаша яьча кийчон хьакъехьа йолча информацера. ЛаьрххIа вIашагIъеллача комисее белгалдаькххад Социалистически Къахьегама Турпала Б. Саидова кулгалдеча № 1 йолча бригаде техника дика кийчъяь хилар.

Хьувкъам лакха болаш культураш хьалхеяра эшаш дола дикача кондицегIа дола фу хилийтара а хадданза йоахо ю совхозе. Керттера агроном а волаш специалисташ хиннаб Ростовски областа хьалхалаттача боахамий ка бола ялати генараши кхедара балха опыт Iомаеш. Цигарча кхаш леладераша новкъостал даьд элитни фу а денна.

Хьалха юкъера лаьрхIача хIара гектара тIара 5—7 центнер мара генараш доахош хиннадац цига. Дикача кондицегIа дола фу я дIадувш из культура хьалхеяра балхаш агротехнически боръонаша дIа ма деххара чакхдахийтара совхоза специалисташ оардагIбаьнначул тIехьагIа хIара гектара тIара чубахьа хьувкъам 17 центнерага дIакхаьчар. ДIадахана, геттара чоагIа йоькъал лаьттача шера а 13 центнер яькххар совхоза механизатораша, планагIа даха доагIараш 11 центнер долаш.

ХIара шера дукхагIа хул даькхха ялат а. ХIаьта соахка хIара гектара тIара даькхад 33,2 центнер, планагIа дакхха доагIар 22 центнер долаш. Интенсивни технологегIа хьалхедаьча кхашкара хIара гектара тIара 45 центнер ка бола ялат даькхад.

КПСС ЦК, СССР Министрий Совета, ВЦСПС, ВЛКСМ ЦК карара кара тела ЦIе байракх а енна ма боаггIара белгалбаькхаб совхоза кхашкара лаьтта дика тоа а даь, хохаши хьалха хьадоала хоарцамаши хьувкъаде болабеннаб уж. ХIаьта теплицашкара рассада хьахилча уж болалургба май бетта хургдолаш кхыдола баьцадаараш хьувкъаде а.

Теплични боахаме къахьег Мухаматшина Забирас, Зытина Любас, Хоменко Раисас, кхыбараша. ХIаьта соагородни бригада членаша шоаш а дакъа лоац рассада кхееча.

— Тха берригача баьцадаараш леладераша болх бу хозрасчетахи коллективни подрядахи, — йоах совхоза директора Догонов Владимира. — Цу гIуланхо таро хулийт къахьегама дисциплина тоае, къатьегама овсарле лакхъе. ХIанз берриш хьайбаши леладерий къахьегам. Цу доккхача совгIа-то декхарийла баьб уж Сийлахь - боккхача Октябра 70 шу дузаш юбилей йолча шера кхы а дикагIа къахьега.

Ишттa, карарча шера планагIа дакхха доагIар 23 центнер долаш цар социалистически декхар тIаийдад 3200 гектарах хIаране тIара 30 центнер ялат даккха, хIаьта шекара свеклаш 270 центнер, планагIа хила йоагIараш 220 центнер йолаш.

Уж декхараш толаме кхоачашдара тIатеIIа балхаш деш ба коллективни подрядагIа къахьегаш бола механизатораш. ХIара бригадана дIайовзийтай хозрасчетни заданеш. Болхлошта хов бухсоцаш хьахинначунга хьежжа шоай алапеш хургдолга. Цудухьа саго ер де аьнна хIама ала ца дезаш шоай гIулакхаш чакхдоахаш а боакх.

С. БЕРДУКАЕВ,
СССР журналистий союза член.

Баьцадаараш хьувкъадерига

Укх шера баьцадаараштен царна лаьрхIа ги кийчдараи 761 гектар лаьтта хьакъоастадаьд «Асеинский» совхозо. Из продукци сихагIа якхара, июнь бутт хьатIаихочаш Грознерча бахархошта керда кабуцн сибази хилийтара 65 гектара тIа уж хьалкхее лаьрхIад ухаза.

— Цу гIулакха, — йоах бригадира Любовь Крюковас, — 26 теплица чу рассада хьалкхееш да тхо хIанз. Дика хьатIадоалаш латт мерзача сибаза, хьалха хьайоалача кабуца ги. Нагахьа санна ха дика датте, апрела хьалхарча деношка уж баьцадаараш дIадогIаргда оаха.

Даьсса латтац хьалха хиннача парникови боахама кIоагаш а. Укхаза къахьег говзача баьцадаараш леладераша Дукаева Iайнас, Исмаилова Садус, Мурадова Iайнас, кхыбараша. Парникашкара лаьтта дика тоа а даь, хохаши хьалха хьадоала хоарцамаши хьувкъаде болабеннаб уж. ХIаьта теплицашкара рассада хьахилча уж болалургба май бетта хургдолаш кхыдола баьцадаараш хьувкъаде а.

Теплични боахаме къахьег Мухаматшина Забирас, Зытина Любас, Хоменко Раисас, кхыбараша. ХIаьта соагородни бригада членаша шоаш а дакъа лоац рассада кхееча.

— Тха берригача баьцадаараш леладераша болх бу хозрасчетахи коллективни подрядахи, — йоах совхоза директора Догонов Владимира. — Цу гIуланхо таро хулийт къахьегама дисциплина тоае, къатьегама овсарле лакхъе. ХIанз берриш хьайбаши леладерий къахьегам. Цу доккхача совгIа-то декхарийла баьб уж Сийлахь - боккхача Октябра 70 шу дузаш юбилей йолча шера кхы а дикагIа къахьега.

Ишттa, карарча шера планагIа дакхха доагIар 23 центнер долаш цар социалистически декхар тIаийдад 3200 гектарах хIаране тIара 30 центнер ялат даккха, хIаьта шекара свеклаш 270 центнер, планагIа хила йоагIараш 220 центнер йолаш.

Уж декхараш толаме кхоачашдара тIатеIIа балхаш деш ба коллективни подрядагIа къахьегаш бола механизатораш. ХIара бригадана дIайовзийтай хозрасчетни заданеш. Болхлошта хов бухсоцаш хьахинначунга хьежжа шоай алапеш хургдолга. Цудухьа саго ер де аьнна хIама ала ца дезаш шоай гIулакхаш чакхдоахаш а боакх.

С. БЕРДУКАЕВ,
СССР журналистий союза член.

Доладелар ялх шу хьалха тха боахаме

Укх шера баьцадаараштен царна лаьрхIа ги кийчдараи 761 гектар лаьтта хьакъоастадаьд «Асеинский» совхозо. Из продукци сихагIа якхара, июнь бутт хьатIаихочаш Грознерча бахархошта керда кабуцн сибази хилийтара 65 гектара тIа уж хьалкхее лаьрхIад ухаза.

— Цу гIулакха, — йоах бригадира Любовь Крюковас, — 26 теплица чу рассада хьалкхееш да тхо хIанз. Дика хьатIадоалаш латт мерзача сибаза, хьалха

ЭРГАЛОНАША ГIО ДУ

Паччахьалкхенна хьайбай продукци йохкара кердача пятилетка хьалхарча шера план нйс беттан пятилетка яр диъ шераи кхоачашъяра инициатораш бар тха совхоза фермай болхлой районе.

Ховш ма хиллара, шоаш дагалаьцар цхьан даькъе кхоачашдир цар, шера программа кхаь кварталагIа яь яьккхар. Шу чакхдала бисана кхаь бетта паччахьалкхенна планал совгIа кхы тIа а 1,2 эзар центнер шурен 150 центнер дулхи дIаделаре. Цул совгIа, хIара бIаь Iатта тIехьара 91 Iаса хьакъоастадир, хIара кхоабача Iаттагара йоаккха шура, лурчогIа хинначул 320 милограмм дукхагIа хилар. Из боккха толам бар. Цунга кхачара цамогаш, къаьна дола доахан къоначарца хувцаш, фермашта реконструкци еш, балха гIулакхаш кердача хьисапе вIаштIехьдоахаш духха къахьнига дийзар. Из деррига чакхдаккха атта дац.

Деррига а дIадоладелар ялх шу хьалха тха боахаме дикача цIеча фух дола шинараш доладарца. Цамогаш дола доахан дIа а даьха, помещенешта а ковна а массехказза дезинфекци яь, цхьоалагIча ферме дIаоттадир уж (хIанз дунах шурий комплекс яьй).

Кхо шу даьлча, е 1984 шера, цу фух бIаь етт бар тхога. Цхьабакъда, царех хIаранегара юкъера лаьрхIача 1700 килограммага кхоачаш мара шура йоаккхадацар. Iула юкъера дукхагIа шура лу доахан хьа а къестадеш, царца доаде долдир Iул. Из болх хIанз а беш ба.

Цхьа хIама зийнад оаха. Духха шура луча тхоай Iаттo даьча Iаьсах хьахинна етт, толашагIа долча фух да, яхаш мехка кхыча районашкара кхувлача доахана юкъе наггахьа мара нийс ца луш дика хул. Банъдар аьлча, из тамаш е езаш хIама а дац. МалагIча дас дIалургба ший дикагIбола етт? ТолашагIа дараш хьахержачул тIехьагIа юхедисараш да дукхагIдолча даькъе цига дохкараш. Из бахьан дар оаха юххьанца доаладаь доахан, кIезига шура луш хинна хилар а.

Оахоша хьалкхедаь доахан Iула юкъе а кхувлаш, болх бе даьлча, тIехьарча шин шера 700 килограмматага кхоачаш тIакхийтар хIара кхоабача Iаттагара йоаккха шура.

Таханарча дийнахьа 1300 бежан да тха шурий комплексе, 560 етт а болаш. КIезига шура луш дола доахан да царна юкъе хIанз а. Цхьабакъда, тхоай доахах хьахинна 170 духхьашха бакна етт юкъе а боалабеш. шу чакхдалалехьа тоадергда доахана Iул.

Укх шера паччахьалкхенна 1440 тонн шурен 130 тонн дулхи дIадала дезаш да тхо. ХIанзарча балха темпаша хьахьокх, шоаш дагалаьцар бокъонца чакхдаккха уж шеко а йоацаш ницча хилар. Масала, укх шера дIабахача шин бетта паччахьалкхенна дIаенна шура, соахка цу юкъа хинначул 101 центнер дукхагIа я. ХIаьта дулх — 43 центнер дукхагIа.

Сийлахь-боккхача Октябра 70 шу дизара толаме накъабахара хьайбаш деладершта юкъе яьржача социалистически яхье хьалха баДояржаш Довлекураева Медни, Исраилова Зарган, Закаева Буку, Хизриева Зулай, Альвиева Деши, скотникаш Ташаев Асламбек, Гаплаев Мовсар, Iаьсий леладеш бола Халидова Разет, Тасуева Шаймани. Царна дохкха новкъостал ду шурий-комплексе тайп-тайпара балхаш деш волча трактористе Хамзаев Нурде.

М. ШАВЛАЕВ,
совхоза керттера зоотехник.

Дог-безам совбаьлча

Реконструкци а яь тха цхьоалагIча фермех шурий-комплекс хьевелехьа, геттера во дар хьайбаш леладерий балха хьелаш. Наггахьа мара болх беш хилацар доахан латтачара кхо, нувхаш арайоаха транспортераш, доакъар кийчду цех, автополивкаш. Каст-каста инфлора хьайбашта ший ханнахьа доакъар хьатIа ца дахьаш. Цамогаш, къаьна дар доахан.

Во дар салаIара а быта а хьалаш. ЦIеча уголока хьакъоастадьма цIагIа чуваха йиш йоацаш шийла хулер. Цул совгIа, собрани ена хана мара хьа а еллацар из, и. кх. дI. Из бахьан долаш ба-башха доацаш болх бора наха. Во яр къахьегама дисциплина. Цудухьа хадданза кхоачашъяцар паччахьалкхенна шура дIаялара планаш.

ХIанз деррига а хувцаденнад. Тхо рельза долаш дика, унахцIена да оаха леладу доахан. Ишттa долча царна ма хулла дикагIа доал до гIерташ хул дояркаш а скотникаш а. Декхараш лерттIа кхоачаш ца дича балец, коллективни подрядагIа болх беш тIехьхьара хьахургдар, шоашта карагIдаьнначох тийша долга ховш.

Чухьа цIе уголок, столови, медпункт а йолаш хьалдаьд хьайбаш леладерий цIа. СалоIача хена сага мел эшар да хIанз цIеча уголоке: телевизор, радиоприемник, керда газеташ, журналаш, и. кх. дI. Чухьа йIайхе, лостам болаш я.

Каст-каста гуллу тхо цига балха итогаш е, хьайбаш леладерий опыт ювца, телевизораге хьажа.

Цу дерригне геттара чоагIа айбаьб наьха балхацара безам. Къахьегама дисциплина толхарах дувцилга а дац хIанз. Цудухьа хIанз духха ба тхо долча болх бе бакха безам болаш.

Сийлахь - боккхача Октябра 70 шу дизара сийна тха хьайбаш леладераша дош деннад, дийнахьен буси хIара кхоабача Iаттагара йоаккха шура, соахка хинначул хIара дийнахьа цхьа килограмм тIакхетийташ болх бе.

З. ХИЗРИЕВА,
шурий - комплексе доярка, партгрупорг.

Пайда эца гIерт

БIаьстан кхашкара балхаш сихлуш латт «Джалка» яхача совхозе. Кен, горох, кхы тайпа эггара хьалха дIае еза культураш дIаюьш боахк механизатораш. «БIаьстан цхьан дено шера кхоаб» яха халкъа кица дага а кхоабаш хIара сахьатах ма могга пайда эца гIерташ хьинаре къахьегаш ба уж. ХIаьта къаьстта боккха теркам тIабохийт механизатораша технологе дIа ма деххареи дикеи кхашкара балхаш чакхдахара, цу гIулакхашта хадданза тIахьожам лоаттабеш я совхоза партком.

Iан деношка дукха балхаш даьд кадрашка агродешар Iомадайташ, юрта боахама культураш хьалхеяра технологически карташ уттадеш, кхы тайпа эшараш деш. Лоацца аьлча, дика кийчо яь дIадоладаьд цига гота балхаш.

Дийнахьа цаIи ахи балха норма кхоачашъю доакъара культураш дIаюьш болча механизатораша I. Борщигова, В. Юсупова, Т. Бачаева, Я. Ансаева, М. Саидова, С. Шарапутдинова.

Шоай хьайбашта шортта доакъар хилийтара дикка шердаьд цига дуккхача шерашка хула баьцаш тIайола кхаш. Хьалха люцерна 300 гектара тIа хиннаяле укх шера 200 гектар дукхагIа хургья из. ХIаьта вIашагIъэбаь кени горохи хьалхеяра хьакъоастадаьд 100 гектар лаьтта.

Укх деношка совхоза партkomo заседани яьй. Цига ладийгIад керттерча инженера С. Ибрагимовен керттерча агронома А. Абдулвахабовеи бIаьстан балхаш дара цар кулгалдеча службаша яьча кийчон хьакъехьа йолча информацера. ЛаьрххIа вIашагIъеллача комисее белгалдаькххад Социалистически Къахьегама Турпала Б. Саидова кулгалдеча № 1 йолча бригаде техника дика кийчъяь хилар.

Хьувкъам лакха болаш культураш хьалхеяра эшаш дола дикача кондицегIа дола фу хилийтара а хадданза йоахо ю совхозе. Керттера агроном а волаш специалисташ хиннаб Ростовски областа хьалхалаттача боахамий ка бола ялати генараши кхедара балха опыт Iомаеш. Цигарча кхаш леладераша новкъостал даьд элитни фу а денна.

Хьалха юкъера лаьрхIача хIара гектара тIара 5—7 центнер мара генараш доахош хиннадац цига. Дикача кондицегIа дола фу я дIадувш из культура хьалхеяра балхаш агротехнически боръонаша дIа ма деххара чакхдахийтара совхоза специалисташ оардагIбаьнначул тIехьагIа хIара гектара тIара чубахьа хьувкъам 17 центнерага дIакхаьчар. ДIадахана, геттара чоагIа йоькъал лаьттача шера а 13 центнер яькххар совхоза механизатораша, планагIа даха доагIараш 11 центнер долаш.

ХIара шера дукхагIа хул даькхха ялат а. ХIаьта соахка хIара гектара тIара даькхад 33,2 центнер, планагIа дакхха доагIар 22 центнер долаш. Интенсивни технологегIа хьалхедаьча кхашкара хIара гектара тIара 45 центнер ка бола ялат даькхад.

КПСС ЦК, СССР Министрий Совета, ВЦСПС, ВЛКСМ ЦК карара кара тела ЦIе байракх а енна ма боаггIара белгалбаькхаб совхоза кхашкара лаьтта дика тоа а даь, хохаши хьалха хьадоала хоарцамаши хьувкъаде болабеннаб уж. ХIаьта теплицашкара рассада хьахилча уж болалургба май бетта хургдолаш кхыдола баьцадаараш хьувкъаде а.

Теплични боахаме къахьег Мухаматшина Забирас, Зытина Любас, Хоменко Раисас, кхыбараша. ХIаьта соагородни бригада членаша шоаш а дакъа лоац рассада кхееча.

— Тха берригача баьцадаараш леладераша болх бу хозрасчетахи коллективни подрядахи, — йоах совхоза директора Догонов Владимира. — Цу гIуланхо таро хулийт къахьегама дисциплина тоае, къатьегама овсарле лакхъе. ХIанз берриш хьайбаши леладерий къахьегам. Цу доккхача совгIа-то декхарийла баьб уж Сийлахь - боккхача Октябра 70 шу дузаш юбилей йолча шера кхы а дикагIа къахьега.

Ишттa, карарча шера планагIа дакхха доагIар 23 центнер долаш цар социалистически декхар тIаийдад 3200 гектарах хIаране тIара 30 центнер ялат даккха, хIаьта шекара свеклаш 270 центнер, планагIа хила йоагIараш 220 центнер йолаш.

Уж декхараш толаме кхоачашдара тIатеIIа балхаш деш ба коллективни подрядагIа къахьегаш бола механизатораш. ХIара бригадана дIайовзийтай хозрасчетни заданеш. Болхлошта хов бухсоцаш хьахинначунга хьежжа шоай алапеш хургдолга. Цудухьа саго ер де аьнна хIама ала ца дезаш шоай гIулакхаш чакхдоахаш а боакх.

С. БЕРДУКАЕВ,
СССР журналистий союза член.

Доладелар ялх шу хьалха тха боахаме

Укх шера баьцадаараштен царна лаьрхIа ги кийчдараи 761 гектар лаьтта хьакъоастадаьд «Асеинский» совхозо. Из продукци сихагIа якхара, июнь бутт хьатIаихочаш Грознерча бахархошта керда кабуцн сибази хилийтара 65 гектара тIа уж хь

«Гипокинезия» яхача экспериментах

1986 шера апрель бетта денз Москве СССР Минздрава медико - биологически проблемаш Институте дIахьош я дикка дIоахал долча гипокинезе (цхьан шерага кхаччалца) эксперимент. Цу эксперимента нтт доакъашхо — тохкамхой-добровольцаш — метта бадарг6а чIоагтIа режим а оттаяь. Бийша баддаше а цар кулгюхь дулл, можамаш йоаш, хIама, дуъ, деррига, кхыдола гIулакхаш ду. Уж нтт тохкамхо хьахержавар ах бIаь кандидата юкъера, чIоагтIа медицински тохкамаш даьчул тIехьагIа.

Эксперимента доакъашхой шин группах бийкъаб. Царех хьалхара пхи саг хIара дийнахьа шин сахьата физически тренировка еш ва. Цул совгIа тайп - тайпара фармакологически препараташ мел цар. ХIаьта шоллагIа группа хьадхарча биъ бетта профилактика а ца еш занятеш е дIайолаенна эксперимента бIаь ткъолагIча дийнахьа. Масса хана а лорий бIарг тIалатташ ба тохкамхой.

Гипокинезия — чIоагтIача режимах метта уллилга — из я чIоагIагIа йолча адекватни моделе цаI, цо таро хулнийт дегIа дозал ца хилийтара йола керттера физиологически эффекташ лаьттан тIа хьагойта. Керттерча дакъе эксперименто лерхIар да хIанз сигала гIолла дукхача хана космонавташ толамца лелаш йола профилактика низий комплекс дIахо а тоаелга, дегIа дозал доацача хьалашка организме хулача хувцамашта коррекци яра керда наькъаши методаш, лехалга. Цу эксперимента хьоххамаш бокхха лоархIам болаш да космически медицине меттел лаьттан тIарча медицине а.

СУРТА ТIА: тохкамхочун Горин Евгене артериальни давленега хьожаш я лор Н. Бабина.

А. ПУШКАРЕВА сурт.
ТАСС фотохроника.

ХЬЕХАРХО А НОВКЪОСТ А

Малгобекерча № 20 йолча школа наIарах дIачувоаллаше, аьттехьа дIахьежача эгара хьалха бIарг тIаотт хоза кийчъяьча стендана. Цига хьагулъяьй укх тIеххьарча дешархоша гайпшерашка спортивни яхьашка дакъа лоацаш яьха кубкаш, дипломаш, снийлен грамоташ. Цар тIа дай йоазонаш Iодийшача геттара дика йовза йиш я школа спортивни биографи.

КIеззига дIаховаьлча спортзал я. Цигара хьахоз бургацо ду таташ, аьттув баларах гIаддахача берий цIогIарч, дика къоастелуш дола хьехархочун дешаш. ИттлагIча «а» класса кIаънкашца урок дIахьош ва Чипурук Генадий Николаевич.

Кхойтта шу гаргта ха я из укхаза берашта физкультура хьехаш вола.

— ЧIоагIа аьттув болаш дIаболабелар са болх, — яхаш дувц Г. Н. Чипурука. — Цу хана школе директор хинна Алероев Адам Дикиевич чIоагIа спорт дукхаезаш вар, каст-кастта спортзале воагIар из, сона фу эш хьожар, методически хьехамаш дора. Каст-кастта ше а, спортивни гIирс тIа а бийхе, берашта юкъе воалар. Дукха хьехархочоа эшаш дола гIулакхаш хьаIомадаьд аз цунгара.

Генадий Николаевич школе веча денз хьинарегIа болх бе яьлар футболах, волейболах, баскетболах, гимнастиках йола секцеш. Каст-кастта чакхдувлар укхаза могашала денаш, спартакиадаш. Духхьал дешархошца болх барах кхоачамбацар къонача хьехархочо, понагIа го йиш яр школе берий дай-ноаной. Массанешта чIоагIа езаеннаяр «Папа, мама, со—спортивни дезал» яха дунихача наха дакъа лоаца яхьаш.

Къаьстта боккха теркам тIабохийтар Г. Н. Чипурука школера спортзал куц долаш хилийтара. Цу гIулакха оарцагIбоахар тайп-тайпарча классашкара дешархой. Цо новкъостал дора берий мукъа ха пайда болаш дIаяьхара, дешархой къахьегам безаш хьалххебара.

Цкъаь цкъа хиннадац школерча командаша районерча спортивни яхьашка дакъа ца лоацаш. Къаьстта дика ба укхазара къона баскетболисташ, хIара шера тайп-тайпарча турнирашка хьалхара моттигаш йоах цар. Толам бабкхаб дешархоша 1984 шера хиннача республикански яхьашка а.

— Дикка лаххъяьй шоай спортивни говзал 10-ча класса дешархоша Досхоев СаIнда, Межидов Лаьчас. — аьлар Генадий Николаевича. — Цар кхыбараш шоашта тIехьабоах, сона новкъостал ду, зIамагIбарашца «Сакъердаме старташ» чанхIоах. Сона хетачох, дика физрукаш хургбар царех.

Г. Н. Чипурук ше дика спортсмен ва. Хьинаре дакъа лоац цо шахматех, шашкех, теннисах йолча яхьашка. Дукха ха йоаццаш цунна еннай «ВоккхагIвола хьехархо» яха цIи.

— Тха хьехархо а воккхагIвола новкъост а ва Генадий Николаевич, — ишта йоах цох дешархоша.

М. МУРАТОВ.

Редактор
О. Б. ГАДАБОРШЕВ.

БАЬЧЧАХ ДОЛА ДУВЦАР

Тхъо шу совгIа ха я Даугавпилсе ваха В. Деренски В. И. Ленина хетаяь маркаш, открыткаш, конверташ, дагалоацама медалаш гулъе волавенна. Йолаш я цун коллекце вай мехка эгара хьалха араяьнна истола тIара медаль, Марксен Ленинен силуэташ я цун оагIонаш тIа. Из кийчъяра йола штампаш хьаяьй 1919 шера гравера Э. Степановича. ХIанз из медаль наггахьа мара нийслуш яц. Цун экземпляраш чIоагтIа лорадеш лелаю ПаччахьалкхенИсторически музее, Москверча Революцен Центральни музее, цхьайолча кхыча музеяшка.

Цигара цун адресагIа хьаух В. И. Ленинах дувца керда открыткаш, маркаш, книжкаш, фотографеш. Цу тайпара кахьаташ бандеролеш ух коллекционер волча Польшера, Венгрера, Румынера, Чехословакера, Индера, Вьетнамера, Англера, Францера, Монголера.

Цул совгIа В. Деренске гулъяьй значокий йоккха коллекци. Тахан из латт ворхI эзар совгIа экспонатах. Коллекци екъалу тайптайпарча разделашта. РСФСР вахара хетаяьрашта юкъе я ер темаш: «Ленин», «Ленински моттигаш», «Городаш-турпалаш», «Советски Союза Турпалаш», «НохчГIалгIай АССР тахан».

ЧIоагIа хоза кийчдаьд «Космос», «Спорт», «Иоазонхой», «ДоттагIаI» яха немецки, болгарски, английски значокий гулламаш.

В. ЛИЕЛЮК.

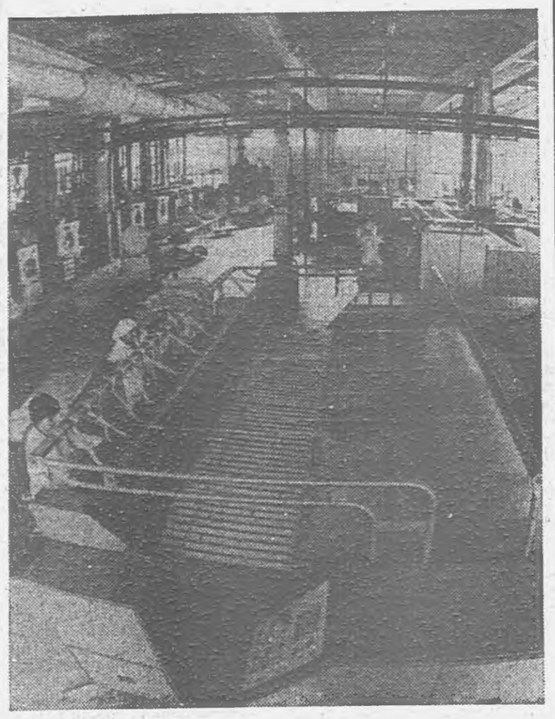

Белоруссии ССР. Солигорске хьайиллача кердача хIамаш юттача комбината городе бахача дукхача пачхьа гIулакхаш аттача доахаргда. Кердача производстве ворхI тонн хIамаш йитта йиш я. РежимагIа болх беча хIанзарча технологически оборудоване лакха кхачьегама овсарле, заказаш дика кхоачашделга Iалашду.

Шерагара шу ме доал Солигорски бытовой гIулакх дара комбината сеть шерлуш йоагIа. Тахан городе вахача хIара сага шера цо деша дола гIулакх 30 сомал тIехдоал. Из — республике дикагIболча хьохкамех цаI.

СУРТА ТIА: комбината кердача прачечне.

Е. КОЗЮЛЕ сурт.
ТАСС фотохроника.

ШОАНА, ДЕШАРХОЙ!

Грозненски мехкдаьтта техникумо 6—10 классашкара дешархой хьех наIараш йийлла йолча деношка, 4, 11, 18, 25 апреле 12 сахьат даьлча ший актови зале.

ТХА АДРЕС: Клара Цеткина цIерагIа ул. 14/53. №№ 3, 2, 5, 6 йолча грамваяшца «Дагестанская» яхача остановке кхаччалца ва веза.

ТЕЛЕВИДЕНИ

2 АПРЕЛЬ

I ПРОГРАММА

7.00 — Iуйранара зарядка. Мультфильм. Музыка.
7.30 — «Ха».
8.05 — «Семнадцать мгновений весны». Художественни фильм. 10, 11-гIа сереш.
10.20 — «Андерсена фаьлгаш».
11.05 — «Кердадараш».
16.30, 16.55 — «Кердадараш».
16.10 — «Историе урокаш». Телевизионни очерк.
17.00 — «ВолконскегIар цIагIара сайре». Иркутскера передача.
17.35 — «Iнлмен вахарн».
18.05 — Мультипликационни фильм.
18.20 — ВЛКСМ XX съезда накъадолхаш. «ХIама пеха оамал». Казахстана комсомола съездах.
19.05, 22.45 — «Тахан дунен тIа».
19.15 — Паччахьалкхен Центральни Концертни зале Туркмене искусства говзанчийн творчески кагирхойн концерт.
21.00 — «Ха».
21.40 — «Семнадцать мгновений весны». Телевизионни художественни фильм. 11-гIа сери.
23.00 — «Из шоана дулургда».

II ПРОГРАММА

8.00 — Iуйранара гимнастика».
8.15 — Телевизионни документальни фильм.
8.35, 9.35 — А. А. Фадеев. «Молодая гвардия». 7-гIа класс.
9.05, 13.45 — Испански мотт. Iомабу 1-гIа шу. 8-гIа передача.
10.05 — Iнлма-довзийтара фильм.
10.35, 11.50 — Зоологи. 7-гIа класс. Юртбоахама хьайбаш.
11.05 — Ф. Купер. Вахарен творчествап оагIонаш.
12.15 — «Андроникова дош». «Тагильская находка».
13.25 — дIалоюх Дунен халкъашта юкъерча конкурса лауреата Ю. Сидорова (баян).
14.15 — «Кердадараш».
14.20 — Ю. Олешн исполлам.
17.40 — Документальни фильм.
18.00 — «Вай беш апрель беттга». Специалиста хьехамаш.
18.10 — Фильм-реклама.
18.15 — «Лоаман Iуйре» яхача альманаха обзор (гIалгIай меттала).
18.30 — «Ца малар — вахара норма».
18.50 — Мультфильм.
19.00 — «НохчГIалгIайчен ди».
19.20 — «Кортамукъале езача иллмалархочун кавказски дар» (нохчий меттала).
19.30 — «Ларец Марии Мединн». Художественник фильм.
21.00 — «Ха».
21.40 — Концерт.
22.10 — Автомобильни спорт. «За рулем» яхача журнала призах йола яхьашт г. Раменскера передача.
23.10 — «Кердадараш».

3 АПРЕЛЬ

I ПРОГРАММА

7.00 — Iуйранара зарядка. Мультфильм. Музыка.
7.30 — «Ха».
8.15 — «Семнадцать мгновений весны». Телевизионни художественни фильм. 11, 12-гIа сереш.
10.25 — «Хьайбай дунен тIа».
11.20 — «Кердадараш».
16.00, 17.05 — «Кердадараш».
16.15 — С. Михалкова турпалаш экрана тIа. «Аьннар ца дара цIей». Мультипликационни фильм.
17.10 — «Хьа таланташ, Украина». Концерт.
17.40 — «Объективе — Даьхе». Фотоконкурс.
17.45 — «Новкъост Свердлов. Вахара оагIонаш».
18.45 — Проблемаш — лехамаш — решенеш.
19.30, 22.45 — «Тахан дунен тIа».
19.40 — «Музыкен вайн».
21.00 — «Ха».
21.40 — «Семнадцать мгновений весны». Телевизионни художественни фильм. 12-гIа сери.
23.00 — Паччахьалкхен Центральни зале В. Леонтьева концерт.

II ПРОГРАММА

8.00 — «Iуйранара гимнастика».
8.15 — «Старовойтов отвечает «Си-н-н». Документальни фильм.
8.35, 9.35 — Музыка. 4-гIа класс. И. Стравинский. «Петрушка».
9.05, 13.50 — Английски мотт. Iомабу 1-гIа шу. 22-гIа передача.
10.05 — Iнлма-довзийтара фильм.
10.35, 11.40 — Географи. 5-гIа класс. Биосфера.
11.05 — АБВГДейка.
12.10 — «Са хьамсара саг». Художественни фильм.
14.25 — Э.-Т.-А. Гофман. Вазарен исполламен оагIонаш.
17.05 — Телефильм.
17.25 — Шун книжни полка тIа (нохчий меттала).
17.40 — Киножурнал.
17.50 — «Ялат дIадера — сухали дикалг» (нохчий меттала).
18.00 — «Хьал-таро къахьегара хьенжка» (нохчий меттала).
18.20 — Литературни пIаьраска. З. К. Мальсагова исполлам (гIалгIай меттала).
18.40 — «НохчГIалгIайчен ди».
19.00 — Футбол. СССР чемпионат. «Днепр» — «Динамо» (Киев). Днепропетровскера трансляци. Перерыв йолча хана (19.45) — «Бийса даьнъала хийла шун, берашI» «Сказки-невелички». Мультипликационни фильм.
20.50 — «Камароб». Телевизионни документальни фильма премьера.
21.00 — «Ха».
21.40 — Венгре Паччахьалкхен халхара ансамбла концерт.
23.05 — «Кердадараш».

РАДИО

2 АПРЕЛЬ

6.40 — Керда хоамаш.
6.55 — 7.00 — Хоамаш.
8.15 — Республикански газетий обзор.
8.30 — Передачай программа.
8.36 — 9.00 — Лирически эшарий концерт.
11.15 — «Патриоташ - интернационалисташ кхебеш» (нохчий меттала).
11.30 — Ерриг6оюзни ленински коммунистически субботника накъадолхаш (гIалгIай меттала).
11.45 — 12.00 — «Керттердар—дикал».
17.15 — Передачай программа. Хаоттам.
17.16 — «Керда гIуланхаш — вахаре» (гIалгIай меттала).
17.31 — «Шоана, нхалнах». Радиожурнал (нохчий меттала).
18.00 — Керда хоамаш.
18.30 — «Юртара вахар» (гIалгIай меттала).
18.40 — «Атеист». Радиожурнал.
18.55 — 19.00 — Реклама.

УКВ

19.00 — Илли оал Кагермапов ИбраьхIима.
19.25 — Художественни самодеятельность доакъашхой выступленеш.

3 АПРЕЛЬ

6.40 — Керда хоамаш.
8.15 — Республикански газетий обзор.
8.25 — Передачай программа.
8.30 — «Производственни низех мишта пайда эц?» (нохчий меттала).
8.45 — 9.00 — «Ядерни герз доаца дуне». Беседа.
15.15 — «Дега цIенаг». Романа оагIонаш (гIалгIай меттала).
15.30 — 15.45 — Ашараш.
17.15 — Передачай программа. Хаоттам.
17.16 — «Коммуниста лоаца позиции» (нохчий меттала).
17.31 — «ЦIе сийгаш» (гIалгIай меттала).
18.00 — Керда хоамаш.
18.30 — Сийлахьча Октябра 70 шу дузаш! «Ерриг6оюзни социалистически яхье котбаьннараш болча».
18.40 — 19.00 — «Советаши вахарн». Радиожурнал.

УКВ

19.00 — Ашарий галерея. Ямпи оал Усманов Имрана.

Культура кхуврч: вахар, проблемаш

ГIУЛАКХ ВIАШТIЕХЬА ХИЛЧА

Нагахьа санна моллагIча сагага Iа хоатте, клубо е культура цIено болх маца бу, хьога цо аргда: саррахьа. Из нийса да, нагахьа санна клуба кулгалхоша шоай болх мичча тайпара бича а мегаргбар из-м аьнна хеташ тесса лелабеш хилча. ЛерттIа беш хилча ха ца къовсаш бе безаш ба из.

«Терек» яхача хьу чакхйоахачен дахчах хIамаш ечен Нохч-ГIалгIай производственни объединене клуба заведующена Умарова Эльзайна балха дн дIадолалу Iуйрийна хьалхара балха смена къахьега йолалуш. Чанхдоал шоллагIа смена болх баь йоаллаш.

Хьаде шортта хIама долаш да. Сайрийна хулача дискотекана е тематически сайренна лаьрхIа фонограмма кийчъе еза, цига малагIа самодеятельни артисташ хьеха беза а ха деза. Цига ешаш художественни произведене отрывок е стихотворени хуле, декаш илли е деш хоза халхар хуле, самукъадоакхаш дIахьоргъя наха шоай мукъа ха.

Хьаэцартда вай клубе ший отчет ю ди. Цига хул администраце, парткома, профкома, ВЛКСМ комитета викалаш. Бакъда, комсомольцаш-м цига эрителаш хинна ца Iеш, наьха самукъадакхара духьа кийчъяьча программе дакъа лоацаш а хул. Масала, ВЛКСМ комитета секретарь Марзиева Хьаннфа масса оагIорахьара говзанча я — илли а оал, халхар а ду, художественни самодеятельноста доакъошхошца цхьана, залербараш белаш хургбола сакъердаме сатирически сценкаш а кийчъю.

Масала, дувцаргда вай Закриевгlар вежарех — Русланахи Асланбекахи. Клубе хIама дац. Моллагlча программана оформлени ю. Цига малагIа музыка хилча бакъахьа я хьех. Иштта хьинаре дакъа лоац цар художественни самодеятельносте а. Руслана стихаш а язъю, музыка язъеш царех иллеш а ду. Уж иллеш ше дIа а оал. Марзнева Хьанифайца цхьана оал цо ше яздаь «Дака кIал» яха илли. Зрителаа дезаденнад из. Хадхар а дика ду цо. Тайп-тайпара киловзалаш а делаю. Массанена Iалаьмате чIоагIа езаеннай хи пела а меле, цул тIехьагIа багара иттех бриткай лезвеш хьадоахаш цо еш йола фокус.

ХIаьта Асланбек яллналархо ва. Сов хоза а дика а оаз хиларагIа цун вIаштIехьдоал дунен тIарча духхача халкъий иллеш даха. Хоза дIаоал цо Раминан Пауэр Альбанойн репертуарера цо лоькхаш дола итальянски иллеш. ХIара цо доакхаш дола илли зрителло безаме хеташ чIоагIа тIоараш тохаш тIаэц.

Дукха ха яц объединене бухгалтера болх бе Чуденцова Инна ена. ХIанз из а художественни самодеятельноста дикагIйола доакъашхо лоархIаш я. Цо а язъю чIоагIа лирични йолеи лакха романтически чулоацам болеи стихаш. Ше уж еша а еш. ЧIоагIа безаме я Р. Закриевцеи Х. Марзиевацеи цхьана цо кийчъяь; столове вахача сагаца кийслуш дола хIама дувцаш йоха «Лимон тесса чай» яха сатирически сценка.

Кхы дукха а дика хIамаш да клуба художественни самодеятельноста репертуаре. Масала, Ласта Джеймса музыках дола «Машара халхар», кадай вайнаьха халхар, «Цыганочка», кхыдар. Концерт дIахьош хул материальни отдела бухгалтер Колесникова Елена. Конферансье говзал йоаллаш я из. Духхачарна Iалаьмате хозахет цо еша «Цхьаь нана» яха монолог, иллеш «Нийсархо» яхача интернациональни доттагIала клуба доакъашхой а ба художественни самодеятельноста дукха артисташ. Цу клуба кулгалдеш я АХО начальник, объединене ВЛКСМ комитета член Межидова Тамара. Цун доакъашхой, республике гастролашка хинна интерцирка артисташ. Цар безаме тIанйцар соахна Демократически Иеменера вайцига баьхка хинна кагирхой. ХIанз уж кийчлуш ба Къулбаседа - ХIирий АССР-ча интернациональни доттагIала клуба викалашца вIашагIихета. Цига а цоай артистий говзал гойтаргъя вай кагирхоша...

КIезига дац Эльзай дийнахьа де дезар, ханнахьа вIаштIехьъяха еза халхара, вокала, драматически кружкой занятеш. ТIаэца беза барзкъаш даха а тега а, йийза хIамаш е а Iомалуш бараш. КIезига бац азробика группе дакъа лоацараш а. Цар а йоанхо е еза. Из мел дар де а леладе а хьинар а, сабар а, говзал а эш. Цудухьа Ярославерча театральни институте заочно деша эттай Умарова Эльза.

Денгара-дн массаза доал дикагIйола керда формаши методаши юкъехувлаш ший болх тоабеш хьайоагIа Эльза. Из цун дика вIаштIехьа а доал. ДIахо йодача хана а из аьттув хилба цун!

А. ТЕРЕЩЕНКО.

Белам а белхам а

МОТОЦИКЛ ХИННАЕЦАРЕ...

Къа ца хьегаш йоахача доходех дола Указ арадаьнначча хана денз атта рузкъа дезараш бIогора баьхкача санна хьувз. Тамаш а яц, ди тIехьа халагIа хул царна наха тIера «цIока» яха.

Масала, Малгобекски районна СоагIапча ваха М. Булгучев. Массехк бутт хьалха «Киевский» яхача заводе письмо яздаьдар цо шийна мотоцикла цхьацца эша оатхалаш яйта, аьнна. Заводчанаш эздий нах хиннабар, шоаш дер гIулакх да а мотташ М. Булгучева адресагIа письмо тIа цIи мел яькхка оатхалаш хьаяйтар цар.

Уйла йир тIакхха М. Булгучева: «Ай, цу заводе-м, догIа миссел ма хургйий ераш. Фу дар-хьогIа аз кхы цхьаьхха письмо вindча?»

Гаьнара хьаяйта оатхалаш ший мотоцикла дIаоттае дего витанзар М. Булучев, цо Малгобекерча базар тIа яьхар уж. Ераш я цар цIераш: шиъ кардана диск-поршневой гIозараш, ши поршень, ши подшипник, 12 вольт йола пхи ламна, ялх сцеплене ползун, и. хх. дI. Кхо эпаз доакхача лампочках кхы дукхагIа а кIезига ер пенаш ишта латташ да догIо дошадеш, малхо докъадеш, бераша дохадеш. Цунца цхьана дIайолаяь Байкало - Амурски магистраль болх беш йола тоъал ха я.

Ладаро йовзаргйоацача яькхкаЙ цIен ларда, йокххийча топий пхорч деттаделча санна да пенаш, ушалара хий тIадийттача санна баьцара йийрзай кирпишкаш. Акха дьнна лела цискаш жIалеши мара кхы хIама аьттехьа дагIац цу кор, ниI, тхов доацаш латтача фусама.

Малав цу гIулакха бехке вар? Малгобекски горисполкома кулгалхоша цу хаттара жоп далар чIоагIа дог доах редакце.

М. МАЖИТОВ.
Б. БАБХОЕВА сурт.

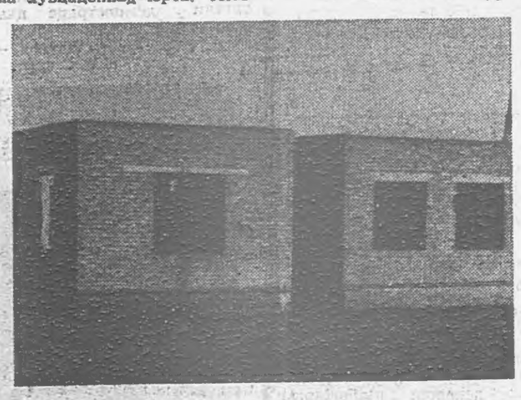

— Халкъа депутатий юрта Совета фусам хургъя аьнна хьалдеттадар уж пенаш, — йоах лоаллаха бахача наха.

— Дика да-кх ях аз, хIанз денз дIа шун Совета болхлой готтача цIалга чу багIа безаргбоацаш.

— Тамаш я-кх — бел нах, — Iа ярар бакъ хуле. Хана жерахьа кердача, цIенача, сийрдача кабинеташка Iоховшартбац уж.

— ХIана?

— Соахка нийсса нтт шу дизад из гIишло дIайолаяь, — дувц наха. — Цу хана ма хувцаденнад юрта. ХIаьта ер пенаш ишта латташ да догIо дошадеш, малхо докъадеш, бераша дохадеш. Цунца цхьана дIайолаяь Байкало - Амурски магистраль болх беш йола тоъал ха я.

Ладаро йовзаргйоацача яькхкаЙ цIен ларда, йокххийча топий пхорч деттаделча санна да пенаш, ушалара хий тIадийттача санна баьцара йийрзай кирпишкаш. Акха дьнна лела цискаш жIалеши мара кхы хIама аьттехьа дагIац цу кор, ниI, тхов доацаш латтача фусама.

Малав цу гIулакха бехке вар? Малгобекски горисполкома кулгалхоша цу хаттара жоп далар чIоагIа дог доах редакце.

М. МАЖИТОВ.
Б. БАБХОЕВА сурт.

ДА ВОАЦА ФУСАМ

Йоккхача Ачалхе хиннадий шо? Хиннадале, шун бIарг тIа ца отташ йиса йиш яц ер гIишло.

Спорта хоамаш

ФУТБОЛ

С. Орджоникидзе цIерагIча стадионе чакхъяьнна футболах йола Ерригсоюзни кагирхой турнир. Хьалхара моттиг яькхкар Ленинградерча «Зенита» футболисташа, шоллагIа — вай мехкахоша, кхоалагIа — Москверча торпедовцаша.

Котбаьннараштен призераштен совгIаташ дIаделар Социалистически Къахьегама Турпалхочо Н. И. Ведерникова.

Новороссийске дIахо йолх «Труд» ДСО Центральни совета футбольни коллективаша юкъера яхаш. Дика ловз Грозненски «Терек». Хьалхарча матче цо эшабир Красноярскерча «Зорький» яхача команда футболисташ. ШоллагIча а кхоалагIча а вIашагIихетарашка котбаьлар вай мехкахой. ТIеххьара «Терек» лайзар Курскерча «Авангардаца». Укхаза счет 1:1 хилар.

Цо таро елар вай мехкахошта финале бала. Цига терекцаша къовсаргда Москверча «Красная пресня» яхача командаца.

А. ИЗМАЙЛОВ.

АКРОБАТИКА

Грознерча акробаткаша дунен халкъашта юкъерча класса спорта мастера Бабина Иринас, СССР спорта мастера Качалова Ольгас, спорта мастералла кандидата Куренкова Татьянас Воронеже хиннача РСФСР чемпионате дакъа лаьцар. Цар дото медалаш яьхар, хIаьта Т. Куренковас спорта мастера нормативаш кхоачашйир.

Кастта Европе хургйолча СССР чемпионате дакъа лоацаргда вай мехкараша.

БАДМИНТОН

Л. Н. Толстой цIерагIча Нохч-ГIалгIай паччахьалкхен университета спортивни зале бадминтонах йола города чемпионат хилар. Фусамдаьшкара дIайиккхача цига дакъа лаьцар ГНИ, радиозавода, «Красный молот» завода, кхычар викалаша.

Къаьстта боккха толам бабкхар Нефедова Маринас. Из котъяьлар цхьаь ловзаш а, ший вешаца Крикорьян Наташаца цхьана ловзаш а, Дроганов Игорьца нийнача разряде ловзаш а.

МаIача наха юкъе ше къаьстта ловзаш толам бабкхар И. Дроганова, цул совгIа ший новкъостага И. Холминца цхьана ловзаш а хьалхара моттиг яькхкар цо.

Лакхе цIераш мел яьхача бадминтонистий тренер даI ва — С. Л. Татаев. ХIанз «Буревестник» ДСО Российски совета чемпионата кийчо еш ба уж.

СПАРТАКИАДА

ЛаьрххIа юкъерча дешара заведеней студентий командашта юкъера яхьаш дIайолаенна Грозне. Волейболни турнире дакъа лаьцар 12 коллективо. Толам бабкхар Грозненски хьехархой училища мехкараша а кагийча наха а. ШоллагIча моттиге ба Гудермесски хьехархой училища дешархой, кхоалагIа — Грозненски медицински училища викалаш.

Т. СОКОЛОВА.

ТХА АДРЕС: 364907, г. Грозный, Маяковске, ул. 92. Телефонаш: редактора — 2-45-57; редактора заместителя — 2-85-07; бехктохкама секретара — 2-84-68; отделий: партийни вахара — 2-80-12, 2-54-04; промышленостен транспортен — 2-75-81, 2-65-01; юрта боахана — 2-47-84, 2-90-66; культура — 2-64-75, 2-75-78; письмой — 2-85-64; машинописни бюро — 2-89-51; корректорске — 2-89-88.

НАШ АДРЕС: 364907, г. Грозный, ул. Маяковского, 92. Телефоны: редактора — 2-45-57; заместителя редактора — 2-85-07; ответственного секретаря — 2-84-68; отделов: партийной жизни — 2-80-12, 2-54-04; промышленность и транспорта — 2-75-81, 2-65-01; сельского хозяйства — 2-90-06, 2-47-84; культуры — 2-64-75, 2-75-78; писем — 2-85-64; 2-85-04; машинописное бюро — 2-89-51; корректорская — 2-89-88.

Газет арадувл шинареи ереи, шоаттеи деношка

СФ05115. «Грозненский рабочий» издательства типографи, Маяковске, 92. Типография издательства «Грозненский рабочий», ул. Маяковского, 92. Заказ № 4307.